شماره ۲۸۱۰ سال دوازدهم روزنامه یومیه ایران

ایران

چهارشنبه غرة جمادي الثانی ۱۳۴۷ ۲۳ آبان ماه ۱۳۰۷

صاحب امتیاز: رهنما - مدیر: اتحاد
عنوان تلگرافی: - ایران
نمره تلفون اداره ۴۴۷ - اطاق مدیر ۱۵۰۳
(جای اداره) - تهران - خیابان لاله زار

قیمت تك نمره ۸ شاهی
اشتراك سالیانه ۶ ماهه ۳ ماهه
داخله ۱۰۰ ۵۰ ۲۵ قران
خارجه ۱۴۰ قران

تلگرافات مخصوص

موکب ملوکانه

عزیمت موکب همایونی به محمره که قرار بود روز پنجشنبه ۱۷ آبان بعمل آید بواسطه بارندگی های این چند روزه وخرابی راه رایکه اعلیحضرت همایونی بمناسبت طول مدت مسافرت با کشتی تصمیم داشتند با اتومبیل حرکت فرمایند بموجب افادات آقای وزیر دربار و همراهان پس از تماشای مؤسسات نفت مسجد سلیمان از طریق شوشتر و دزفول و خرم آباد بسمت طهران عزیمت می نمایند. عزیمت موکب ملوکانه از ناصری مشخص نیست و ازقرار معلوم از ناصری عازم بوشهر و شیراز خواهند شد و چند روزی در شیراز متوقف خواهند بود از هیئت دولت آقای وزیر جنك و از رجال و نمایندگانهم چند نفر درالتزام رکاب ملوکانه حرکت خواهند نمود.

در حضور ملوکانه

برحسب وقتیکه تعیین گردیده بود امروزصبح علما ورؤسای تجار و اعیان شوشتر وهمچنین محترمین محمره و نمایندگان آبادان حضور همایونی تشرف حاصل کردند اعلیحضرت همایونی نسبت بهرطبقه از نمایندگان ولایات ابراز مرحمت فرموده و اظهار فرموده اند که مسافرت من باین صفحات براي مشاهده اوضاع و احوال عمومی و رفع نواقص آنست خیلی مسرورم که در سال گذشته راه خوزستان بطهران افتتاح گردیده و امیدوارم که تاسال آتیه قدمهای بهتری برای سعادت اهالی این سامان برداشته شده واوضاع واحوال عمومی بهتر گردد نمایندگان ولایات بیانات ملوکانه را بایك دنیا شعف ومسرت استقبال نموده وتحصیل مرخصی نموده مرخص گردیدند سپس آقایان ملتزمین رکاب که برحسب اجازه ملوکانه عازم مسجد سلیمان و طهران میباشند حضورهمایونی تشرف حاصل نمودند اعلیحضرت همایونی فرمودند که چون مجلس شورای ملی مفتوح گردیده لازم است در این موقع هیئت دولت طهران حضور داشته و کار های مربوطه را انجام دهند وامیدوارم که پس ازورود بطهران باشوق کاملی هریك مشغول انجام کار هاي مربوطه خود شوند پس از قدری توقف اجازهٔ حرکت ومرخصی دادند و بلافاصله آقای وزیر دربار و هیئت دولت و رجال و نمایندگان مجلس و مدیران جراید باستثنای چند نفر از آقایانیکه درالتزام رکاب همایونی خواهندبود عازم مسجدسلیمان گردیدند چند نفر از آقایان هم که در التزام رکاب همایونی بشیرازعزیمت خواهند کرد عازم مسجد سلیمان گردیده که پس از تماشای مؤسسات نفط بناصری مراجعت نموده و در التزام رکاب همایونی حرکت نمایندامشب وفردا شب را آقایان درمسجد سلیمان برای مشاهده کارخانجات توقف خواهند داشت و ازطرف کمپانی بغیرائی خواهند گردید روز سه شنبه صبح ازمسجد سلیمان عازم شوشتر خواهند شد

موفقیت فوتبالیست های آلمان در لندن



دراین مسابقه انگلیس ها چهار دفعه در مقابل یك دفعه بازی را باختند. درگرور فوق موقعی دیده میشود که انگلیسها برای اولین و آخرین دفعه بدروازهٔ آلمانها رسیده اند وحالت گول کیپر دستهٔ آلمانی بخوبی دیده میشود.

میزان هوا در لاله زار

سه شنبه ۲۲ آبان ماه ۱۳۰۷
۶ بظهر ٤ درجه بالاي صفر
ظهر ۱۷ درجه بالای صفر
۳ بعد ازظهر ۱۶ درجه بالای صفر
۹ بعد از ظهر ۹ درجه بالای صفر
نصف شب ۸ درجه بالاي صفر

رئیس توازن پلتیك امریکا وفات یافت



(بن جامین سترنك) حکم (فدرال رزرو بانك) نیویورك در اثر یك عمل جراحی در سن ۵۶ سالگی وفات یافت. (سترنك) یك نفر از رؤسای زیر دست بانکهای دنیا بود و بواسطه موقعیتی که داشت موازنه پلتیك دول متحده را در دست خود نگاه داشته بود که بهمین مناسبت در مدت جنك و در سالهای بعد از جنك خسارات معتنابهی متوجه او شد. در اثر جدیت‌های (سترنك) کنفرانس بانك های امریکا و اروپا منعقد شد و نتیجهٔ آن موازنه بورس دنیا بوده است

دولت محتوی مساعی جدی در طریق اصلاحات مالی و نظامی و اجتماعی باشد مسلماً این مسئله اسباب حدوث نشئت بین رادیکالها خواهد شد و جمعیت رادیکال دست راست مسلماً باتمرکز جمهوري طلب متحد خواهد شد. دولت نباید فقط یك کابینه بودجه بوده باشد بلکه موظف است که حساب جنك را تصفیه کند و با مذاکراتی که راجع بقروض و غرامات در نتیجه معاضدت بین (پوانکاره) و (پارکر ژیلیت) ناظر غرامات جریان پیدا کرده امیدواری کلی در طریق این مقصود حاصل است

پوانکاره باسمت ریاست وزراء به طرز وزیر مشاور در نظر دارد اداره مسائل مربوطه با آلزاس لورن وقروض بین المتفقین و نقشه داس را در تحت نظر مستقیم خود داشته باشد

اعلامیه رسمی حاکی است که کابینه جدید مرکب از چهار نفر اعضاء مجلس سنا وپانزده اعضاء مجلس نمایندگان میباشد

بطوریکه خاطر نشان شده است از ۱۹۱۳ باینطرف این اولین مرتبه ایست پست وزارت داخله بکسی که درحزب رادیکال سوسیالیست عضویت ندارد تفویض شده جراید دست چپ مینویسند که برای حزب رادیکال مناسب است یك رویه مخالفتی نسبت بکابینه اتخاذ کنند لیکن جریده عصر جدید باین عقیده است که این مخالف نباید جدی و از روی یك دندگی بوده باشد.

پوانکاره اظهار داشت که نظر من این بوده است که بمناسبت دهمین سال متارکه جنك یك کابینه متارکه اي تشکیل دهم با این امید که احزاب و دستجات مختلف کشمکش هاي خود را متارکه کنند.

وضعیت آتش فشان

کاتان - جریان سمبر کوه آتش‌فشان (اتنا) در یك جبهه پنج کیلومتری ادامه دارد.

اغتشاش در روسیه

مسکو - جریده (ایزوستیا) مقالهٔ انتشار داده است حاکی از اینکه عده کثیری از دهاقین شورش کرده وعمال دولت ساوت را مورد مصادمه قرارداده اند.

تکذیب خبر

بوکارست - خبر دستگیری (بلاکون) در نزدیکی (کنستانس) تکذیب شده و ظاهرا دیگری توقیف شده است

نطق کولیج

نیویورك - بمناسبت جشن سالیانه متارکه جنك (کولیج) رئیس جمهور امریکا اصول سیاست بعد از جنك اتازونی را تشریح کرده و خاطرنشان نمود که لازم است وسایل دفاع ملی که وسیله صلح باشد فراهم گردد وچنین اشعار داشت که تجدید حیات آلمان و تادیه غرامات فقط بوسیله اعطای قرضه‌هائی که اتازوني بان مملکت داد صورت وقوع یافت لیکن فعلا احتیاجات دیگری برای ارسال سرمایها باروپا احساس میشود ونی هر قسم مساعده جدیدی که باروپا بشود باید با مطالعه عمیق و جدی انجام گیرد. (کلوك) راجع باتحاد جهانی با این عقیده مخالفت کرد که در تکمیل تعهد نامه پاریس ترتیباتی داده شود که برعلیه ممالکی که تعهدات خود را نقض کنند تعقیبات بین المللی بعمل آید

از اخبار رویتر

مورخهٔ ۱۳ نوامبر ۱۹۲۸

اجرای مراسم متارکه جنك

لندن ۱۱ - روز اجراي مراسم متارکهٔ جنك مصادف باهوای بد و ظلمانی شد. جمعیت زیادی از تمام زوایا و محلات لندن در نزدیکی (وست منیستر) جمع شده بودند. مراسم وتشریفات متارکهٔ جنك با شرکت دستجات قشون بعمل آمد. پادشاه در حالی که بلباس «فیلد مارشال» ملبس گردیده بود وملکه بالباس ابریشمی خاکستری رنگی که کلاهی همرنك لباس خود بر سر گذاشته بود بااتومبیل خود ازمیان صفوف تماشاچیان که خاموشی وسکوت برآنها حکمرانی میکرد ازقصر به (هوایت-هال) عبور نمودند. ملکه انگلیس باملکه اسپانی و سایر خواتین خانوادهٔ سلطنتی در ایوان (هوایت هال) جلوس نموده وعبور دستجات قشون و ترتیب اجرای مراسم متارکهٔ جنك را تماشا میکردند.

قبل از ساعت یازده اعلیحضرت پادشاه انگلیس به اتفاق (دوك دویرك) و (پرنس آرتور) دستهٔ گلی از خشخاش (فلاندر) دربای مناره گذاشت. (دوك) هم از طرف خود وولیعهد وسایر خاندان سلطنتی باعلیحضرت تاسی نموده ودسته گلی دریای مناره قرارداد. سپس (بالدوین) ونمایندهٔ مستعمرات دسته گلی که ذکر شد دریای مجسمه گذاشت. دودقیقه سکوت کامل حکمفرما شد سپس دستجات قشون سرود های «لست پست» و «گاد آورهلپ» و «رویل» و «ناشنل انیتم» را ترنم نمودند. براي اولین دفعه جریانات تشریفات را بوسیلهٔ بی سیم در سراسر انگلیس برای ملیونها اشخاص که در آنجا حضور نداشتند اشاعه دادند. در تمام عبادت گاههای لندن و سایر شهر ها مراسم دعا برپا شد.

نطق (کولیج)

واشنگتن ۱۱ - در روز متارکهٔ جنك (کولیج) درطی نطق خود اظهار داشت که اگر ما از قبول قرارداد بحری انگلیس وفرانسه امتناع نکرده بودیم قشون فرانسه وبحریهٔ انگلیس بقدری قرین بی اعتدالی میگردید که اصول تحدید بحریه درواقع ازبین میرفت. (کولیج) موضوع موافقت دول خارجی را دایر بتحدید طبقات و دستجات کشتی های جنگی که اتازونی در راس آنها قرار گرفته است مطرح مذاکره قرارداد واظهار داشت که نظریات دول خارجی این بود که می خواستند سفاینی را که آنها در نظر داشتند از مقررات تحدید بحریه مستثنی نمایند (کولیج) در تعقیب بیانات خود خاطر نشان نمود که پس از وضع قانونی که انگلیسها در نظر دارند عده کروازر های انگلیس ٦٨ عدد خواهد بود و اتازونی در مقابل ٤٠ عدد خواهد داشت (کولیج) اظهار داشت که جنك موجبات زوال و انهدام ترقیات بشر را فراهم میکند ولی ممالکی که وسایل مدافعه داشته باشند البته کمتر مورد تعرض و بغض وکینه واقع میشوند. وظیفهٔ ما این است که قشون و بحریهٔ کافی داشته باشیم ما نباید بیشتر از هر مملکت خارجی کشتیهای جنگی داشته باشیم زیرا خطوط ساحلی ما مطول و تجارت ما توسعه زیادی دارد. (کولیج) در موضوع تکالیف امریکا نسبت باروپا مبالغه کرد ولی اظهار داشت که این تکالیف بین الاثنین و دو طرفی است. امریکا سعی کرده است که وظیفه خود را با مساعدت در ترمیم اوضاع مالی اروپا انجام دهد. (کولیج) اظهار داشت که موقعیت مالی اروپا مستحکم گردیده است واز اینرو ترقیاتی نموده است که ما نباید بیش از آن که با معاملات ما تماس دارد باروپا کمك کنیم.

تشکیل کابینه

پاریس ۱۱ - امروز پنجمین روز بحران است و (پوانکاره) در صدد تشکیل کابینه بر آمده است شب گذشته تقریبا موفق به تشکیل کابینه اتحاد جمهوري طلبان گردید که در واقع نعم البدل اتحادیه ملی است. در کابینهٔ مزبور ٤ نفر از رادیکال ها عضویت دارند ولی حزب رادیکال به اعضای خود قدغن کرده است که از شرکت وقبول عضویت امتناع نمایند (پوانکاره) در صدد است که بجای آنها از سناتورهای احزاب دست چپ انتخاب نماید.

خبر بعد - امشب کابینه بطور قطع تشکیل گردید (شرن) مسند وزارت مالیه را اشغال نمود (تاردیو) بجای (سارو) و (ماراد) بجای (هریو) پست وزارت معارف را قبول نمودند

خبر بعد - خبر واصله از آژانس هاواس مشعر بر این است که (پوانکاره) کابینهٔ جدید خود را تشکیل داده است سوسیالیست های حزب رادیکال از قبول عضویت در کابینه خود داری نموده اند (بریاند) پست وزارت خارجه را خواهد داشت.

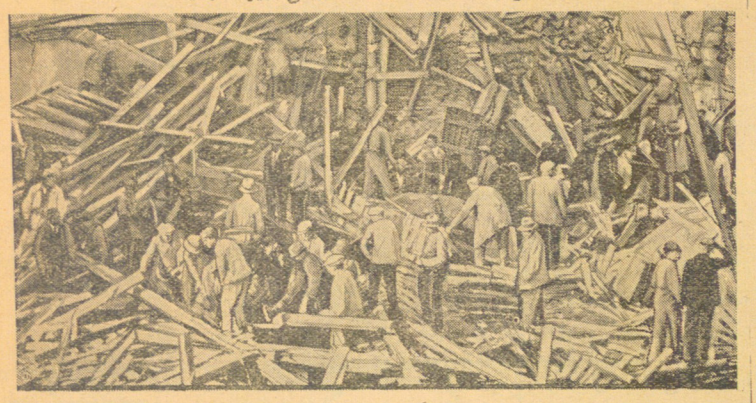
تاثیر نطق کولیج

لندن ۱۲ - محفل مطلع انگلیس ازنطق (کولیج) اظهار رضایت کرده اند زیرا نطق کولیج حاوی تکانی بود که مسائل مختلف فیه اصلی بین اروپا و امریکا را درست تشریح نموده و نیل نسبت بممالکی که مایل بداشتن قوای دفاعیه هستند اظهارات (کولیج) را اساسی دانسته اند.

شکل کابینه (پوانکاره)

پاریس ۱۲ - اقدام متهورانهٔ (پوانکاره) در تشکیل کابینهٔ قوی مرکز ثقلی برای خود پیدا کرده و توجه اعضای دست چپ را جلب نموده است بعد از انکه رادیکال ها از معاضدت و قبول عضویت امتناع نمودند (پوانکاره) سه نفر اعضای جدید از حزب سوسیالیست جمهوری طلب را که از اعضاي دست چپ انتخاب نمود. (بریاند) و (پن لوه) هم در حزب مذکور عضویت دارند کابینهٔ جدید پوانکاره مورد تجدید اعتماد دست راست و مرکز واقع شده ولی از طرف روزنامه های دست راست حملاتی شده است.

خراب شدن عمارت - رفتن زیر آوار



در ساعت ۳ بعد از ظهر ۹ اکتوبر یك عمارت پنج طبقه واقعه در یك محله مرغوب پراك جدیدا در دست بنا و متعلق بیك تجارت خانه بزرگی بوده فرو ریخته است.

تلمبه چی ها و قسمتی از سربازان باکمال حرارت و تدبیر مشغول زیرو رو کردن آوار هائی بودند که از زیر آنها صدای ضجه مصیبت زدگان شنیده میشد

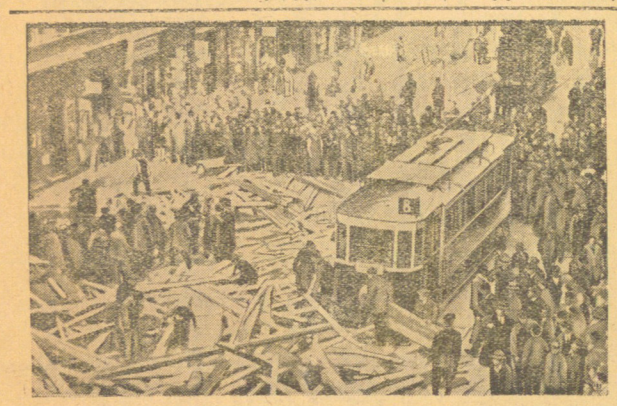
تا ساعت ۱۰ شب نعش ۶۲ نفر را از زیر آوار بیرون آوردند

نظمیه تصورمیکند که عده قربانی شده‌گان در این نقطه از صد متجاوز خواهد بود زیرا عده بنایان ۸۷ نفر بوده و یك عده عمله جات دیگری نیز در کارخانه مشغول بوده اند و فعلا اطمینان پیدا کرده اند که مجموع عده کارکنان ۱۳۰ نفر بوده است

اضطراب بزرگی در شهر حکمفرما است و مردم فقط سئوال این حادثه را اولیای امور می دانند بلکه مسئولیت نظایر آن را که در پراك مکرر بوقوع پیوسته است بعهدهٔ آنها واگذار میکنند - عده قراولهای اداره نظمیه مضاعف شده و یك قسمت از فوج نظامی احضار گردید.

یك نفر از سرکاران عمله جات توقیف شده و یك نفر دیگر موفق بفرار گردیده است

این عکس دو سه دقیقه پس از خراب شدن عمارت جدید اتیا برداشته شده است وطوریکه دیده میشود تمام طبقات عمارت مزبور که بنای جدید است روبهم ریخته است



در اثر خرابی عمارت یکی از واگون‌های شهري که تصادف باخراب شدن عمارت نموده است بطور خیلی سختی صدمه دید ویك اتومبیل بار کش بکلی درزیر آوار مدفون گردید.

محاکمهٔ محمد باقر

گلپایگانی

در صفحه سوم مندرج است ازخواندن آن غفلت نکنید.

تمرکز قوای دماغی

وبارونی بواسطهٔ کثرت اشتغال موکول به شمارهٔ آتیه گردید.

شوهر مال اندیش



آقا - عزیزم اگر شب نخواستم بیایم دو کلمه برایت مینویسم که منتظر نباشی.

خانم - لازم نیست شما دیگر چیزی بنویسید دو کلمه که بشما نوشته بودند وتوی جیب پالتوت بود بمن رسید همان کافی است.

این شماره شش صفحه قیمت هشت شاهی

آخرین تلگرافات خارجه

ازمساژه طهران

بی‌سیم پاریس مورخه ۱۲ نوامبر ۱۹۲۸

تشکیل کابینه فرانسه

فرانسه - در تعقیب امتناع وزرای دسته رادیکال سوسیالیست پوانکاره کابینه جدید را بدون شرکت دسته مزبور تشکیل داده و از کلیه رجال احزاب و دستجاتیکه مایل بحفظ اتحاد و موافقت هستند دعوت بشرکت در کابینه نمود. هیئت دولت جدید بقرار ذیل تشکیل شد:

ریاست وزراء باسمت وزیرمشاوره پوانکاره
وزیر عدلیه بارتو - وزیر مالیه شرون - وزیر خارجه بریان - وزیرداخله تاردیو - وزیرجنك پنلوه
وزیر بحریه لیك - وزیر فواید عامه فورگو - وزیر مشاغل لوشور - وزیر معارف مارو - وزیرفلاحت هنسی-وزیر تجارت بونفو - وزیرمستملکات ماژینو
وزیرمستعمرات آنتریو - وزیر هواپیمائی لوران اینك

وزارت خانهائی که داراي معاون میبا شند بقرار ذیل اند:

معاون مشاغل اوبرکیرش - معاون ورزش بدنی هاری پاته - معاون پست وتلگراف وتلفون مارتن - معاون تعلیمات فنی و صنایع مستظرفه فرانسوا پونسه

از نقطه نظر سیاسی هیئت دولت مرکب است از:

جمهوری طلب سوسیالیست	۵ نفر
رادیکال دست چپ	۳ »
اتحاد دموکرات رادیکال	۱ »
اتحاد جمهوری طلب دموکرات	۳ »
جمهوری طلب دست چپ	۲ »

اغلب جراید باستثنای مطبوعات طرفدار رادیکالها باین عقیده هستند که بحران با بهترین شرایطی خاتمه پیدا کرده و کابینه باید سبصد و پنجاه رأی درپارلمان اکثریت داشته باشدواحتمال قطعی میرود کهیك قسمتی از رادیکالها نزبا کابینه موافقت کنند

جریده باری میدی مینویسد اگر پروگرام

اعضای کابینه جدید از مستشاران و متخصصین انتخاب گردیده است تنها کسی که جدیدا داخل عرصهٔ سیاست شده (مارتن) است که پست وزارت پست و تلگراف را باو تفویض کرده اند منشارالیه یکی از علماء علم اقتصاد است و در عالم علم شهرت زیادی دارد. کابینه رئیس جمهور معرفی گردید نظریهٔ (بوانکاره) از قبول ریاست وزراعبه تنهائی و امتناع از قبول پست دیگری برای این است که فرصتی برای تجدید نظر در نقشه (داوس) داشته باشد

نرخ مبادلات

لندن مورخه ۱۰ نوامبر ۱۹۲۸

	۱۲۴٫۱۱	فرانك
یك لیره انگلیسی	۹۲٫۵۷	لیر
	۲۰٫۳۵	مارك
	٤٫۸٤	دلار

از بی سیم برلن

مورخه ۱۳ نوامبر ۱۹۲۸

برلن - بعد از تعطیل تابستان اولین جلسهٔ مجلس آلمان بعد از ظهر دوشنبه تشکیل گردید. جراید اهمیت جسته اولیهٔ مجلس را متذکر و خاطر نشان می نمایند که در وهلهٔ اول با ستی قضیه تشکیل قطعی کابینه تسویه شود و آن نیز موکول است بمسئله عمله جات فلز سازی نواحی روهر و ساختمان جهازات جنگی و مخصوصا رفتار احزاب.

دوسلدورف - رئیس حکومت دوسلدورف شخصا برای حل قضیه عملجات فلز سازی روهر مداخله نموده واز اتحادیه های کارگران و کارفرمایان که در مذاکرات مزد کارگران شرکت کرده بودند تقاضا نموده روز سه شنبه قضیه اخراج عملجات را مجدداً تحت مطالعه قرار دهند. قبلا رئیس حکومت دوسلدورف خیال دارد جدا گانه با رؤسای احزاب داخل مذاکره شود.

پاریس - شب دوشنبه کابینه جدید فرانسه تحت ریاست پوانکاره تشکیل گردید. پوانکاره فقط ریاست وزراء را قبول ووزارت مالیه را به (لوشرون) واگذار نموده. بریان به پست وزارت امور خارجه باقی است. هریو وسایر هم کاران رادیکال سوسیالیست در کابینه عضویت ندارند بطوری که پوانکاره به نمایندگان مطبوعات اظهار داشته مشارالیه بواسطه مذاکرات مهمی که درباب مسئله غرامات درپیش است اززارت مالیه صرف نظر کرده و محتمل است شخصا برای این قضیه ببرلن برود.

ژاپون - بمناسبت جلوس امپراطور ژاپون سی وپنج هزار متصدر عفو گردیدند علاوه بر این امپراطور امر داده است به اشخاصی که متجاوز ازهشتاد سال دارند هدایائی داده شود.

برلن - بواسطه جمعیت زیادی که برای تماشا هجوم آورده بود صندوق نمایشگاه بین المللی اتوموبیل مجبور گردید روز یکشنبه موقتا ازفروش بلیط دخولی خود داری نماید.

نیس - درایستگاه خط آهن نیس (نریوف) رئیس الوزرای سابق روس به مرض قلب فوت نمود.

برلن - محکمه مشاغل (دویسبورك) تقاضای کارفرمایان را قبول نمود بموجب آن اتحادیه کارفرمایان حاضر شده اند رای حکمیت را که سابقا صادر شده بود بموقع اجرا بگذارند. بطوری که وزیر مشاغل آلمان در ریشتاك اظهار داشت این قضیه هم اصل مسئله را از لحاظ حقوقی بطور قطع حل نمی نماید بعقیدهٔ وی لازم است محکمهٔ مشاغل دولت تشکیل شود. اتحادیه های کارگران وکار فرمایان حاضرند تقاضای رئیس حکومت دوسلدورف را قبول و مجددا قضیه مزد عملیات را مطرح ومورد مطالعه قراردهند. حزب مرکز (وستفالی) بیانیه برعلیه رفتار کار فرمایان صادر و از دولت آلمان تقاضا نموده بقوریت برای حل مسئله مداخله نماید.

نیس - از پاریس خبر می دهند که یکنفر ترك که جزو حزب کمالیون است در نیس چند تیر بطرف اسمعیل حقی وکیل سابق و عضو حزب ژون ترك خالی مشار الیه وچند نفر دیگر مجروح گردیدند.

از بی سیم مسکو

مورخه ۱۳ نوامبر ۱۹۲۸

اتازونی وتسلیحات انگلیس وفرانسه

واشنگتن - در جشن دهمین سال متارکه (جنك امپریالیستی) که ازطرف سربازان امریکا منعقد شده بود کولیج نطقی ایراد نمود که ازلحاظ صراحت بیان سیاست نظامی و اقتصادی امریکا یك نطق فوق العاده میباشد رئیس جمهور اتازونی راجع باروپا و مخصوصا راجع بانگلیس و فرانسه با یك خصومت علنی سخن میراند کولیج اصرار دارد که بحریه امریکا برای حفظ تجارت امریکا و ترعه پاناما تقویت و تکثیر بشود بنا بقول کولیج فقدان مراکز سوخت اتازونی را بیش از آنچه برای انگلیس لازم است مجبور میسازد که کشتی های کروازر بزرك بسازد

فهضت ملیون چین نسبت بمنع افیون

دولت ملیون چین جداً تصمیم دارد که تریاك کشی را در سر تا سر چین قدغن نماید ازطرف دولت یك کمیتهٔ منع افیون تشکیل گردیده است تا آنکه استعمال تریاك را در داخله مملکت محدود و رفته رفته قطع نماید. تا کنون این وظیفه مهم بعهدهٔ وزارت مالیه محول بوده و چون درسنوات ماضیه وزارت مالیه چین قادر باجرای منویات دولت نگردید لهذا دولت در صدد تشکیل کمیتهٔ فوق الذکر بر آمد و احتمال میرود اقدامات کمیته مزبور بی نتیجه نماند.

برطبق اظهارات کولیج قرارداد بحری انگلیس و امریکا عبارت از تشبثاتی است که برای تحدید ساختن اقسام کروازر ها و تحت البحری هائی که برای اتازونی لازم است بعمل آمده و بهیچوجه ساختن سفاینی را که جهت انگلیس و فرانسه لازم میباشد تحدید نمیکند

بعد راجع بقرضه های امریکائی جهت اروپا اظهار داشت که امروزه این قضیه لزومی ندارد ما نمیخواهیم با تجهیزات مساعدت کنیم ما نمیخواهیم برای تدارك جنك آنیه کمك مالی بدهیم

قروض اروپا واتازونی

پاریس - فتح هور که بریاست جمهوری اتازونی انتخاب و انتخاب مشار الیه ازطرف جراید متنفذ فرانسه بایك عدم رضایتی که چندان هم خوب مستور نمیشود تلقی گردیده است حال برطبق مخبر بورسی روزنامه کوتیدین در ورس پاریس بنحو بسیار نامساعدی تلقی گردیده محافل مالی فرانسه این نکته را میفهمند که هور باجدیتی مراتب بیش ازجدیت اسلاف خود بایروژه تقایل قروض اروپا وایجاد ارتباطین قروض و غرامات مخالف خواهد کرد

فهضت ضد ژاپون در منچوری

خارین - طوریکه سابقا اطلاع داده شد در منچوری نهضت شدیدی برضد ژاپون مشاهده میشود در نهم نوامبر مجددا نمایشی برضد ژاپون داده شد پلیس نمایش دهندگان را متفرق ساخت بعد نمایش دهندگان خط زنجیر پلیس را در هم شکافتند به حکم ژنرال کما او پلیس ها شلیك کردند صد نفر مجروح و باقیك مضروب شد بالاینحال نمایشی که دیگر پلیس در تفرقه آن اقدام نمیکرد ادامه یافت

جرائد ژاپون اولیای چین را بتقویت از نهضت ضد ژاپون متهم میسازند

در خارین چهل نفر از ممرزین مستخدمین چینی راکه در تطمیع از طرف ژاپونیها مورد سوء ظن بودند اخراج کرده اند

کابینه جدید فرانسه

پاریس - جرائد دست راست کابینه جدید را تهنیت میگویند روزنامه ولوته که ازجرائد رادیکال دست چپ است عقیده دارد که بحران فقط بطور موقتی رفع شده روزنامه اومانیته معتقداست که تمام این بحران یك مانور عمدی بود که بامید ایجاد کابینه متجانس دست راست داده شد

اخبار داخله

از مجلس

تشکیل شعب

بر حسب تصمیم جلسه گذشته مجلس دیروز شعب شش گانه برای انتخاب کمسیون های بودجه و محاسبات مجلس برای مدت یکسال وکمسیونهای مبتکرات و عرایض برای مدت سه ماه تشکیل گردید

کمسیون بودجه

در نتیجه تشکیل شعب کمسیون بودجه برای مدت یکسال بطریق ذیل انتخاب گردید:

از شعبه اول - آقایان دیوان بیگی - عراقی افشار.

از شعبه دوم - آقایان نجومی - عباس میرزا اسکندری.

از شعبه سوم - آقایان ملك آرائی - محمد ولی میرزا - جهانشاهی.

از شعبه چهارم - آقایان دکتر طاهری - طباطبائی دیبا - کازرونی.

از شعبه پنجم - آقایان سید یعقوب - دکتر ملك زاده - اورنك.

از شعبه ششم - آقایان فهیمی - یاسائی ایزدی.

کمسیون محاسبات مجلس

کمسیون محاسبات مجلس بطریق ذیل انتخاب گردیده است.

از شعبه اول - جلائی - از شعبه دوم شریفی از شعبه سوم فرشی - ازشعبه چهارم - وهاب زاده از شعبه پنجم - آقا امین - از شعبه ششم - حاج امین تربتی

کمسیون مبتکرات

کمسیون مبتکرات بشرح ذیل انتخاب گردید:

از شعبه اول - روحی - از شعبه دوم - عامری - از شعبه سوم - کاشانی - ازشعبه چهارم طباطبائی وکیلی - از شعبه پنجم - فولادوند - از شعبه ششم - طالش خان

کمسیون عرایض

کمسیون عرایض ومرخصی بشرح ذیل انتخاب گردید:

وزارت تجارت جدید امریکا بجای (هور)

(هور) رئیس جمهور جدید امریکا قبل از آنکه نامزد ریاست جمهور گردد وزیر تجارت آمریکا بود از موقعیکه (هور) وزیر تجارت آمریکا شد وزارت تجارت اتازونی حائز اهمیت شایانی گردیده (هور) در زمان (مستر هاردینك) بوزارت رسید و بعد از (هاردینك) هم در مقام خود باقی ماند زیرا (کولیج) حسن ظنی باو داشت بطوری که در انتخابات اخیر هم ازطرف (کولیج) مساعدت بزرگی باو شد.

پس از آنکه (هور) نامزد ریاست جمهور گردید از وزارت استعفا داد و بجای او (ویلیم فا هوای تینك) برای مقام وزارت تجارت تعیین گردید (هوای تینك) در شهر (هلیك) صاحب کار خانهٔ کاغذ سازی بود و تاکنون حائز مقامی در خدمات دولتی نبوده است ولی در محافل سیاسی معروف و همیشه مورد احترام سیاسیون بوده است میگویند اولین کسی که طرفدار جدی عقیده (کولیج) برده او بوده است و برای پیشرفت سیاست (کولیج) زحمات زیادی کشیده است

از شعبه اول - عمادی - از شعبه دوم - گنجهٔ - از شعبه سوم - حسنعلی میرزا دولتشاهی از شعبه چهارم - زوار - از شعبه پنجم بزرك نیا از شعبه ششم - هزار جریبی

کمسیون فوق پس ازانتخاب تشکیل ودولت شاهی را بریاست - بزرك نیارا به نیابت ریاست هزار جریبی را بسمت منشی گری و زوار را بسمت مخبری انتخاب نمود

مراجعت از ناصری

آقای وزیر دربار و آقایان وزراء و عده ازرجال که در التزام رکاب ملوکانه برای افتتاح راه خرم آباد بدزفول در اول آبانماه بخرم آباد و ناصری و دزفول و غیره رفته بودند پس از حصول مرخصی از حضور ملوکانه روز دو شنبه بطرف طهران حرکت نموده و مطابق تلگرافاتیکه اغلب آقایان وزراء بوزارتخانهای خود مخابره نموده اند روز جمعه یا روز شنبه بطهران وارد خواهند گردید.

ارسال عهد نامه

نظر باینکه دولت علیه ایران نسبت بمعاهده تحریم جك بپیشنهادی مستر کلوك در باب امضاء و قبولی آن مراسله بسفارت امریکا اشعار وچندی قبل متن جوابیه دولت ایران را در باب موافقت آن عیناً مندرج ساختیم و چون دول مخالفه که قبولی و موافقت خود را در موضوع مقررات عهد نامه مزبور ابلاغ و اطلاع داده میباید متن قرار داد مذکور را امضاء نمایند لذا برای هریك ازدول موافق با امضاء وقبولی معاهده مزبور دوسیه مخصوصی که حاوی سوابق و کلیه اطلاعات راجع به متن معاهده بین تحریم جنك میباشد ارسال خواهد شد که از طرف آن دولت مطالعات کافیه و کامل در سوابق این امر بعمل آمده و امضاء نمایند از قراریکه اطلاع حاصل گردیده چون دولت ایران هم جزو دول موافق معاهدهٔ مذکوره است دوسیه راجع باین امر بطوریکه درفوق اشاره شده ارسال وواصل گردیده است.

تعیین استاسیون

از قرار اطلاع واصله مهندسین سندیکا با موافقت نظر نماینده اداره تفتیش راه آهن محل استاسیون های سرحدی بندر شاهپور و بندر شاه را تعیین وازچندی باینطرف شروع بعملیات ساختمانی کرده است.

و نظر باینکه شروع بساختمان سد بندر شاهپور نموده اشیاء و آلاتی که از اروپا خواسته شده بود وارد و مورد استفاده قرارداده اند

وچون تسطیح راه قسمت اعظم بندرشاهپور و بندر شاه تمام شده و مطابق قرار داد باید در ماه نوامبر شروع بکشیدن ریل نمایند از قراریکه تحقیق شده اشیاء وآلات لازمه از برلن حمل و تامفته آنیه بسرحد جنوب وشمال وارد خواهد شد در نیمه دوم ماه آذر شروع بکشیدن خط وریل خواهند نمود.

تهیهٔ اعتبار

وزارت فواید عامه از چندی باینطرف در صدد اقدام در اتصال رودخانه زاینده رود به آب کوه رنك واستفادهٔ آن برآمده ودر نتیجه مطالعاتی که درزمینه نقشه مسیو هوفمان بعمل آورده شروع بتهیه مقدمات کار شده است وبرای اجرای این منظور یکنفر ازمتخصصین ومهندسین فنی فرانسوی که در استخدام سندیکای راه آهن بوده کنترات کرده است وبعلاوه برای تحصیل وتعیین محلی جهة اعتبار این کار نظر باینکه لازم است قبلا موافقت وزارت مالیه را جلب نمایند مشغول مطالعه ومذاکره میباشند که اعتبار مکفی تعیین که تا پس از جلب نظر وزارت مالیه بپیشنهادی بهیئت وزراء تقدیم دارند

تالیف تاریخ ایران

چون کتب تاریخ ایران که در دسترس محصلین مدارس بود اغلب غلط و بی ترتیب بوده ومحصلین نمی توانستند استفادهٔ کامل نمایند وزارت معارف با آقای میرزا حسنخان پیرنیا داخل مذاکره شده که برای مدارس متوسطه یك کتاب تاریخ قدیم و جدید ایران را بطور کامل تالیف نمایند

در اطراف قرار داد بحری

باد های اقیانوس اطلس هر چه در هر جا پیدا کنند با خود بر داشته میبرد موضوع خلع سلاح بحری هم بدست باد داده شد. البته این موضوع مهم تجدید حیات خواهد کرد. ولی احتمال میرود بعد ها مذاکرات بطور خصوصی ادامه پیدا کند فرانسه از این میان بسلامت جست و موقعیت مطلوبی پیدا کرد. دولت انگلستان مورد ملامت مطبوعات واقع شده وسبل اعتراض و عدم رضایت عمومی نسبت باقداماتی که دولت انگلستان در مورد خلع سلاح بحری نمود بوسیلهٔ مطبوعات ظاهر گردیده است و دولت اتازونی هم در موضوع کروازر مورد انتقاد شدید واقع شده است در این میانه فرانسه موقعیت سالمی بدست آورده و جامعه و مطبوعات را از خود خوشنود ساخته است. فرانسه موفق شد با انگلیس قرار دادی منعقد نماید که قشون فرانسه را بترتیبی که همت حفظ نموده و قنوتن تعلیمات نظامی یکساله را برای هر یکی از آحاد ملت فرانسه وضع و اجرا نماید و بالنتیجه قشون ذخیرهٔ فرانسه نسبت به سابق مضاعف شود. انگلیس با این ترتیب موافقت کرد. با آنکه شتاسائی و موافقت دولت انگلیس در این باب موجبات قطعی خلع سلاح را فراهم نمیکند ولی تا یك اندازه موانع سابق را از سر راهها برداشته و امکان علمی شدن مسئله سلاح را تائید مینماید. و نیز آمال و آرزو های فرانسه در موضوع تحت البحریهای کوچك بهدف اجابت رسید چنانچه کروازرهای ده هزار تنی برای دولت اتازونی در ردیف بهترین مهمات حربیه بحری است و با هیچ قید و قراری نمیتواند از ساختن آنها صرف نظر نماید فرانسه هم دو موضوع فوق الذکر را بهترین ضامن تامین منافع خود میداند و با همان لحن منفیانه ای که امریکا به قرار داد بحری جواب داد فرانسه هم حاضر نمی شود این دو موضوع حیاتی را از دست بدهد. افکار عمومی در اینباب دچار تردید و تزلزل گردیده و هر کس عقیده دارد که اگر بنا بود قرار داد بین دو مملکت منعقد شود یا اگر یك موضوع بین المللی بود که چندین مملکت در آن شرکت مینمود البته این قرار بجائی می رسید ولی چون عاقدین قرار داد دادبحری سه مملکت معظم هستند از این جهة نمی توان باور نمود که موافقت کامل بین ممالك ثلاثه مزبور پیدا شود

اینك معظم له بایشنهاد وزارت معارف موافقت نموده وشروع بتالیف کتاب مزبور نموده اند.

موافقت بابودجه

صورت بودجه مدارس قنقاز که ازطرف وزارت معارف برای مدرسه اتحاد ایرانیان در باکو به ومدرسه اتفاق تفلیس که تقریبا در حدود ۲٤ هزار تومان تنظیم و برای تصویب و موافقت بوزارت مالیه ارسال گردیده اخیرا بودجه مزبور در سرویس بودجه وزارت مالیه مورد اشکال واقع گردیده باتوضیحاتی که ازطرف آقای سعیدی رئیس تفتیش سیار داده اند اشکالات مرتفع وبودجه مزبور تصویب ومقرر است از اول مهرماه هذه السنه بموقع اجرا گذارده شود.

یکنفر مدیر ویکنفر معلم ویك معلمه انتخاب وقریبا بطرف تفلیس حرکت ومامورین باکو به زودی انتخاب واعزام خواهند گردید.

صدور تعلیمات

در تعقیب مراسلات وزارت داخله و مطالبه که در باب اعانه سالیانه که از طرف کمپانی نفط ایران وانگلیس برای بلدیه ابادان بوسیله وزارت فواید عامه بعمل آمده بود اینك اطلاع میدهند که ازطرف کمپانی تاحال معادل سه هزار وسیصد وبیست وچهار لیره پرداخت گردیده ومبلغ ۶۷۳ لیره ازبابت سنه ماضیه در مالیه خوزستان بطور ذخیره موجوداست ومبلغ دوهزار لیره راجع بسال ۱۳۰۷ باقی است که تا حال وصول نشده است.

از طرف وزارت داخله تعلیمات لازمه به حکمران خوزستان صادرشد که اقدامات اساسی دراصلاح شهر و بلدیه بعمل آورند

وضمنا سواد مراسله کمپانی فرستاده شد که پس از دریافت وجوه مزبور مصارف و احتیاجات ضروری بلدیه آنجا را درنظر گرفته واقدام نمایند ونتیجه را اطلاع دهند

امتحان طلاب

چون عدهٔ ازطلاب مدرسه ناصری (سپهسالار) مشمول نظام وظیفه بوده و وزارت معارف میباید اوراق برای معافیت آنها صادر نمایند اخیراً در صدد امتحان آنها برآمده ومجلس امتحانی باحضور متولی مدرسه و رئیس معارف در انجا تشکیل و چند روز مشغول امتحان طلاب بوده در نتیجه ٤٥ نفر از انها که امتحان ادبیات و معقول ومنقول داده مطابق مدارس جدیده از عهده امتحان برامده و نمره قبولی صادر و صورت اقایان طلاب برای صدور ورقه معافی بمجلس نظام وظیفه ارسال گردیده است.

تصویب نظامنامه

نظامنامه مدرسه طب و دوا سازی که از طرف اداره معارف تحت ۲۳ ماده تنظیم وتدوین گردیده بود درجلسه اخیر شورای عالی معارف تصویب وروز گذشته بمدارس مزبور ابلاغ گردیده که مدلول آن را بموقع اجراء بگذارند

پرواز به تبریز

یك فروند طیاره در این چند روز بتبریز پرواز میکند مسافرین بدفتر کمپانی یونکرس در لاله زار رجوع فرمایند

نمره اعلان ۳٦۲۳ — ۲ - ۲

حکایت پلیفون

آقای مدیر محترم

چون بایه قدر وقیمت وارکان اهمیت جریده ایران - این سند کفایت و هدایت افکار و دفع اضرار اجتماعی ونامه نگاری خود را برروی حوائج سیاسی و اقتصادی مملکت پسندیده و بساط فراغت را در سایه آسایشگاه ملت گسترده و نقشه حرکت سریع خود را بصلاح و فلاح جامعه کشیده اید - با تقدیم اطلاعات خود مقالات گذشته شمارا در امور صفحات گرامافون مخصوصاً پلیفون روشنتر کرده سهم خود حضرتعالی را درطریق خدمت باقتصادیات مملکت پیروی میکنم.

کار مستقیم اداری و مسؤلیت های وجدانی و در عین حال امور دیگر اجتماعی و سیل افکار پریشانی که مرا در مقابل (نیك بینی) آنهم نسبت بیکنفر خارجی (خوش قول) دوستدار محترم! نماینده پلیفون (اولاد میر حکاك) کاملا احاطه کرده است مجال آرایش کلام و حفظ نکات و دقایق لازم نگارش را بمن نمیدهد و موضوع مقاله هم چون ازلحاظ منافع عمومی و قضاوت بیطرفانه قابل تامل و تدقیق است متمنیم خوانندگان گرام فقط قانع شوند که در اصل موضوع دقیقانه و بیطرفانه وارد شوم.

سال گذشته همینکه اقدامات وتشبثات نمایندگان کمپانیهای گرامافون درطهران شروع شد باآشنائی و سوابق نسبتاً کاملی که با حوالات متصدیان ضبط صفحات داشتم وهمچنین رفت و آمد و چشم هم چشمی هائیکه در عین غفلت زدگی از بعضی افراد مجهول این طبقه مشاهده میکردم بطوریکه درخاطر خوانندگان محترم محفوظ است درهمین جریده شریفه ایران اعلان مختصری مبنی برابراز همین نظریه منتشر ساختم که اگردر سایر امور هنوز در مراحل ابتدائی و اتود هستیم باید در این قسمت (موسیقی) که سمت شیخوخیت نسبت بسایر ملل داریم بی مطالعه قدم نگذاریم و جنبهٔ موسیقی و ملی خود را محفوظ بداریم چه اینکه وقتی قطعات موسیقی ما بدون رعایت اصول علمی و سایر نکات خیلی دقیق این صنعت بسیار ظریف بدست یك آلت بی روح ودر عین حال ناطق داده شد که در حین نطق توانست بگوید بچه طریق من به این لطافت صنعت را در حلقوم خود ضبط و روان کردهام در نظر و هوش و ذوق شنونده همان خواهد بود که هست و بدیهی است چون پس ازسالهائی که (از مرك گرامافون در ایران میگذرد) برای اولین دفعه شروع به تنفس و اظهار حیات کرده تجلیات ذرقی و علمی و صنعتی عاملین و طالبین آن بشمار خواهد رفت پس بکلام وبیان مبهم و در عین حال خیلی صریح در اعلان مذکور گفتم (حقوق علمی و صنعتی و عملی) خودرا در مقابل دلالهای اعمال وزبر دست و پولدار خارجی حفظ کنید (گرچه خرد ما هم بی پول نبوده و نیستیم و اگر قدری از تازیانه های عبرت متاثر شویم ثروت خود را زیر پای دیگران نریخته و در معنی بعد از این خواهیم کوشید که منافع خودرا تشخیص داده سنك را بجای گوهر نپذیریم) امااین اشاره علاقمندانه من متاسفانه مانند گردکان برکندی بود و بجای خود قرار نگرفت. تنها خود من توانستم بمساعدت مامورین وظیفه شناس مملکت فقط تصانیف خودرا ازحملات و ضربات و جراحات (بیقاعدگی و پریشیدگی و تا درجه نامطبوعی) مصون دارم ولی هزار افسوس عاقبت روح من در مقابل بینوایان مؤسسات خیریه تهران دچار جراید حق ناشناسی و مطالب غیر محدود نماینده پلیفون (فرزند ارجمند میرحکاك) گردید؟

بقیه دارد

قران - کت ترمه ۳۵۰ قران - شال ترمه سه بقچه ۲۴۵ قران - جبه منبت کار ۷۰ قران - کشیدهٔ عمامهٔ هندی ۸۷٫۵ قران - دولحاف نازك یك‌دوشك ویك متکا ۱۴۰ قران خرجین قالی بزرك ۱۷۵ قران - اسباب چای خوری ۷۰ قران - انگشتر یاقوت ۲۲۷٫۵ قران - تمبر پهلوی ۳۱۵ قران - کیف ماشین تیغ خود تراش ۵۲٫۵ قران - مشمع سفره و دو زوج کفش ۱۰۵ قران - یونین پوشیده ۴۲قران پیراهن و شلوار ده دست بادو زیر پیراهنی ۷۰ قران - دیك کوچك ومس آلات ۸۷٫۵ قران - کشیدهٔ هندی برای فروش ۲۸۰ قران - یاقوت سفید وقرمز ۱۵۷۵ قران جمع کل اینها ۲۴۶۲ قران - این صورت از روی دفتر حسن برادر حسین استخراج شده که قیمت برویه بوده و هر رویه ۳٫۵ قران تسعیرشده که امروز بیشتر قیمت دارد - مخارج تلفن ، مسافرت مستنطق بقم و عراق و گلپایگان با مامورین وآوردن محمد باقر ازکاظمین به طهران ۳۱۰۰ تومان - مطابق مدارك خرج حاج مهدی از نجف بطهران برای تعقیب این قضیه در ۱۸ ماه وحق الوکاله محاکمهٔ بااشخاص که عباها از آنها مطالبه خواهد شد ۷۰۰ تومان که مجموع آن ۲۲۵۶۵ قران میشود - صورت این اشیاء بطوری که از دفتر برادر حسین گرفته شده و شهودی هم امضا کرده اند . که با مسلم بودن آنها بامرحوم حسین آقای آقا میرزا حسین نائینی مجتهد حکم بوجود اسباب با حسین و لزوم رد آنها نیز فرموده که تقدیم میشود و چون در تلو توضیحاتی که متهم داده اظهار کرده که من وصی حسین بودم و نیز اظهار کرده که بیانات من از روی فشار بوده بنا بر این برای حفظ حق موکل خود ناگزیرم که بیان عرایضی که لازم است بنمایم .

در این موقع چون وقت منقضی شده بود جلسه ختم وجلسه آتیه بصبح امروز (چهار شنبه) چهار قبل ازظهر موکول گردید .

اگر حقیقتا

شامه شما عطریات خوب میطلبد بمغازه برلن لاله زار رجوع فرمائید که بتازگی ۵۰ رقم عطریات و اسانس بی نظیر وارد نموده است

مغازه برلن

نمره اعلان ۳۴۰۹ ۸ - ۱۲

متاع مرغوب

بهترین فلانل های راه راه پشمی اخیراً از فرانسه وارد شده و برای پیراهن های مردانه قشنگترین پارچه امروزه میباشد تا تمام نشده کس بخواهد رجوع نماید بمغازه فرد رستم خان در خیابان لاله زار

نمره اعلان ۳۶۳۰ ۱ - ۳

نمره ۱۶۴۲ د-۳۲۲

اعلان ثبت اسناد و املاك

آقای حاجی علیقلی اخوان نسبت بششدانك یکباب عمارت با متعلقات آن واقع در ناحیه ۲ دولت قرب مسجد سپهسالار جدید کوچه مراد خان که غربا محدود است بخانه منصور خلوت تقاضای ثبت نموده مطابق ماده ۴۰ و ۴۱ قانون ثبت اسناد واملاك اعلان میشود که در روز ۳ شنبه ۲۹ آبان ۲ ساعت قبل از ظهر تحدید حدود موقت ملك مزبور در محل بعمل خواهد آمد ۱۹ آبان ۱۳۰۷

نمره اعلان ۳۶۴۰ ثبت اسناد و املاك طهران

نمره ۳۵۰۲ م-۱۳۰۰

اعلان ثبت اسناد و املاك

آقا میرزا علی نقی خان بیکلری بسمت نمایندگی از طرف دولت نسبت بدو باب دکان متصل بهم واقع در ناحیه ۵ قنات اباد خیابان جنت گلشن که شرقا محدود است بخیابان جنت گلشن تقاضای ثبت نموده مطابق ماده ۴۰ و ۴۱ قانون ثبت اسناد و املاك اعلان میشود که در روز ۴ شنبه ۲۳ آبان ۳ ساعت و نیم قبل از ظهر تحدید حدود موقت ملك مزبور در محل بعمل خواهد آمد ۱۶ آبان ۱۳۰۷ ثبت اسناد واملاك طهران

نمره اعلان ۳۶۳۹

نمره ۱۶۰۳ د-۳۱۰

اعلان ثبت اسناد و املاك

اقا ابراهیم لاله‌زاریان نسبت بششدانك یکباب خانه واقع در ناحیه ۳ حسن اباد خیابان مرحوم اقا شیخ هادی که شمالا محدود است بخانه محمدقلیخان سرتیپ تقاضای ثبت نموده مطابق ماده ۴۰ و ۴۱ قانون ثبت اسناد و املاك اعلان میشود که درروز ۴ شنبه ۲۳ آبان ۲ ساعت قبل از ظهر تحدید حدود موقت ملك مزبور در محل بعمل خواهد آمد ۱۴ آبان ۱۳۰۷ ثبت اسناد واملاك طهران

نمره اعلان ۳۶۳۸

نمره ۱۶۱۶ م - ۱۳۰۸

اعلان ثبت اسناد و املاك

آقای آقا سید ابوالحسن حائری زاده نسبت بششدانك یکباب خانه با متعلقات آن واقع در ناحیه ۷ شرق خیابان حاجی سه باشی که شرقا محدود است بخانه میرزاحسین خان موقر تقاضای ثبت نموده مطابق ماده ۴۰ و ۴۱ قانون ثبت اسناد و املاك اعلان میشود که در روز شنبه ۲۶ آبان ماه ۳ ساعت و نیم قبل از ظهر تحدید حدود موقت ملك مزبور در محل بعمل خواهد آمد ۱۶ آبان ۱۳۰۷

نمره اعلان ۳۶۴۱ ثبت اسناد و املاك طهران

نمره ۱۶۳۷ م - ۱۳۲۳

اعلان ثبت اسناد واملاك

ارباب میرزا یهمن اوشیدر نسبت بشش دانك یکباب خانه با متعلقات آن واقع در ناحیه دو قرب دروازه دولت کوچه معمار مخصوص که غربا محدود است بزمین میرزا اسد الله خان تقاضای ثبت نموده مطابق ماده ۴۰ و ۴۱ قانون ثبت اسناد واملاك اعلان میشود که درروز ۳ شنبه ۲۹ آبان ۳ ساعت و نیم بعد از ظهر تحدید حدود موقت ملك مزبور در محل بعمل خواهد آمد ۱۷ آبان ۱۳۰۷

ثبت اسناد واملاك طهران

نمره اعلان ۳۶۴۹

نمره ۱۶۱۰ د - ۳۱۴

اعلان ثبت اسناد و املاك

آقای میرزا احمدخان سلحشور نسبت بششدانك یکباب خانه واقع در ناحیه ۵ قنات آباد خیابان بلور سازی کوچه حجازی که شمالا محدوداست بخانه میرزا مجید نانوا تقاضای ثبت نموده مطابق ماده ۴۰ و ۴۱ قانون ثبت اسناد و املاك اعلان می شود که در روز پنج شنبه ۲۴ آبان ۳ ساعت و نیم قبل ازظهر تحدید حدود موقت ملك مزبور در محل به عمل خواهد آمد ۱۶ آبان ۱۳۰۷

نمره اعلان ۳۶۳۷ ثبت اسناد و املاك طهران

نمره ۱۶۰۹ م - ۱۳۰۴

اعلان ثبت اسناد و املاك

اقای حاج شیخ اسدالله مجلاتی نسبت بشش دانك یکباب خانه بامتعلقات ان واقع در ناحیه ۹ عودلاجان سرچشمه کوچه مرحوم شیخ مرتضی خزانه که غربا محدد است بخانه میرزا ابوالحسن خان اعتصامی تقاضای ثبت نموده مطابق ماده ۴۰ و ۴۱ قانون ثبت اسناد و املاك اعلان میشود که در روز پنج شنبه ۲۴ آبان ۳ ساعت ونیم قبل از ظهر تحدید حدود موقت ملك مزبور در محل بعمل خواهد آمد ۱۶ آبان ۱۳۰۷

نمره اعلان ۳۶۴۵ ثبت اسناد واملاك طهران

اعلان

برای تشویق بازی کنان فوتبال مجمع محترم کلوب فوتبال مظفر ۲۲ مدال بعنوان جایزه تخصیص داده که ۱۱ مدال آن مخصص کلوب های متفرقه و ۱۱ مدال آن متعلق ببرندگان کلوب خورد سال خواهد بود . کلوب های داوطلب ممکن است تقاضای کتبی خود را باانضام دوتومان ورودیه در لیالی هفته باستثنای شب جمعه وشنبه وسه شنبه بدفتر کلوب واقعه در خیابان شاه آباد مدرسه متبرکه سادات داده و قبض رسید دریافت دارند

رئیس مجمع مظفر م . ع انواری

نمره اعلان ۳۶۳۴ ۱ - ۲

اعلان

بمحمد تقی تقی اف پسر ۲۶ سال اهل ترکستان که سابقا درخیابان چراغ برق دکان خرازی فروشی داشته است اخطار میشود که از تاریخ انتشار آخرین اعلان لغایت مدت چهار ماه در شعبه ششم استنطاق طهران حضور بهمرسانید

جوادی

نمره اعلان ۳۶۳۵ ۱ - ۳

مجله بانوان انگلیسی و فرانسه

دو شماره جدیدا وارد شده خانمهای محترم بکتابخانهٔ طهران رجوع نمایند . مشترکینی‌که وجه آبونهٔ خود را داده اند با ارائه قبض نمرهٔ خود را از کتاب خانه بگیرند و در کتاب خانهٔ طهران هم میتوانند آبونه شوند

نمره اعلان ۳۵۱۸ ۵ - ۵

کتابخانهٔ کاوه

کتب ذیل در کتابخانه کاوه بقیمت مقطوع فروخته میشود

رهبر نژاد نو بیجلد ۴ قران باجلد ۶ قران - راه نو سوم درتعلیم و تربیت بیجلد ۱۵قران با جلد ۲۰ قران - دیوان حافظ بیجلد ۱۵ قران با جلد ۲۰ قران - سر آمدان هنر ۲۵ قران- یکی بود یکی نبود ۶ قران - گل های پژمرده ۳ قران - پوراندخت نامه ۱۲ قران - گنج شایگان ۷ قران - سفر نامه‌با سعادت نامه‌و روشنائی‌نامه ناصر خسرو علوی ۱۲ قران - وجدالدین ۱۰ قران - خیام ۴ قران - لغت آلمانی بفارسی و فرانسه ۱۲ قران - دستور عشاق ۱۲ قران - روضة‌الانوار ۳ قران - فرهاد و شیرین وحشی ۳ قران - بی نام ۳ قران - گاتها سرود های زرتشت ۱۲قران شرح حال کلنل محمد تقی خان ۳ قران - خواب شگفت ۲ قران - کشف تلبیس ۵ قران - اطلس بغلی فارسی ۶ قران - تاریخ باستانی تالیف آقای مشیرالدوله با متمم ۲۶قران - دوستدار بشر ۳قران- بدایع شیخ سعدی ۴ قران - راه نو دوم ۵ قران - شوخی اول فروردین ۶۰۰ دینار - دوره فلسفه نیکو ۱۳ قران - دوره اول انتشارات ایرانشهر مجلد اعلاء ۳۰ قران - ایوان مداین ۳ قران معارف در عثمانی ۱٫۵۰۰ قران - درولایات پست علاوه میشود نمره تلفن ۱۵۳۶

نمره اعلان ۳۴۳۲ ۵ - ۱۰

اعلان

به سید عباس سیگار فروش ولد سیدحسن اعلام میشود که مدعی العموم بدایت برمشارالیه بجرم توهین به آزان اقامه دعوی نموده چنانچه از نشر آخرین اعلان در ظرف مدت قانونی (چهارماه) در محکمه جنحه شعبه ۲ بسیار حاضر نشود ر یدگی غیابی شده و حکم مقتضی صادر خواهد گردید

نمره اعلان ۳۶۳۶ ۱-۳

رئیس محکمه‌جنحه شعبه‌ثانی‌سیار - حسینقلی

نمره ۱۶۲۲ م - ۱۳۱۳

اعلان ثبت اسناد و املاك

آقای حاج میرزا علینقی تاجر کاشانی نسبت بششدانك یکباب کاروانسرا معروف بسرای احمد کوربا متعلقات آن باانضمام دوباب دکان متصل بان واقع در ناحیه ۸ بازار جنب چهار سوق کوچك که جنوبا محدود است بزقعه امام زاده زید ومغازه خانم ضیاء السلطنه تقاضای ثبت نموده مطابق ماده ۴۰ و ۴۱ قانون ثبت اسناد و املاك اعلان میشود که‌در روز یك‌شنبه ۲۷ آبان ماه ۳ ساعت و نیم قبل از ظهر تحدید حدود موقت ملك مزبور در محل بعمل خواهد آمد

نمره اعلان ۳۶۴۲ ثبت اسناد و املاك طهران

نمره ۱۶۲۷ م - ۱۳۱۷

اعلان ثبت اسناد و املاك

آقای میرزا مهدی تاجر طهرانی مقدم قزوینی نسبت بششدانك یکباب خانه با متعلقات آن واقع در ناحیه ۵ قنات آباد کوچه شیخ مقدس که شرقا محدود است به مسجد شیخ مقدس تقاضای ثبت نموده مطابق ماده ۴۰ و ۴۱ قانون ثبت اسناد و املاك اعلان می شود که در روز دو شنبه ۲۸ آبان سه ساعت و نیم قبل از ظهر تحدید حدود موقت ملك مزبور در محل بعمل خواهد آمد ۱۹ آبان ۱۳۰۷

نمره اعلان ۳۶۴۷ ثبت اسناد و املاك طهران

نمره ۱۶۳۴ م - ۱۳۲۱

اعلان ثبت اسناد و املاك

آقای مشهدی عبدالله انوری نسبت بششدانك یکباب دکان خبازی لواشی واقع در ناحیه ۱ ارك خیابان ناصریه مقابل مغازه کاشانی که غربا محدود است بخیابان ناصریه تقاضای ثبت نموده مطابق ماده ۴۰ و ۴۱ قانون ثبت اسناد و املاك اعلان می شود که در روز سه شنبه ۲۹ آبان ۲ ساعت قبل ازظهر تحدید حدود موقت ملك مزبور درمحل بعمل خواهد آمد ۱۹ ابان ۳۰۷

نمره اعلان ۳۶۴۸ ثبت اسناد واملاك طهران

نمره ۱۶۱۲ د - ۳۱۶

اعلان ثبت اسناد و املاك

اقا کاکا حسن جل سبادانی نسبت بچهار دانك مشاع از کل ششدانك یاعبارت اخری ۶۱۸ ذرع و ۱۲ گره مشاع از ۹۲۸ ذرع‌ونیم یك قطعه زمین بیاض محصور واقع درناحیه ۷ شرق خیابان عین الدوله قرب باغ عین الدوله که جنوبا محدود است بکوچه مجیر الملك تقاضای ثبت نموده مطابق ماده ۴۰ و ۴۱ قانون ثبت اسناد و املاك اعلان میشود که در روز پنجشنبه ۲۴ ابان ۳ساعت ونیم بعد ازظهر تحدید حدود موقت ملك مزبور در محل بعمل خواهد آمد ۱۶ ابان ۱۳۰۷

نمره اعلان ۳۶۴۶ ثبت اسناد و املاك طهران

نمره ۱۶۱۳ م - ۱۳۰۶

اعلان ثبت اسناد و املاك

آقای شیخ محمد ربیع شریف‌العلماء همدانی نسبت بششدانك یکباغخانه با متعلقات آن واقع در ناحیه ۹ عودلاجان محله خرقانی ها نزدیك باغ اصف الدوله که شرقا محدود است بخانه حاج محمد حسن توتونفروش تقاضای ثبت نموده مطابق ماده ۴۰ و ۴۱ قانون ثبت اسناد و املاك اعلان میشود که در روز ۵ شنبه ۲۴ ابان ۳ ساعت و نیم بعد از ظهر تحدید حدود موقت ملك مزبور در محل بعمل خواهد آمد ۱۶ ابان ۱۳۰۷

نمره اعلان ۳۶۴۳ ثبت اسناد و املاك طهران

نمره ۱۶۲۰ م - ۱۳۰۹

اعلان ثبت اسناد و املاك

مسیو سرکیس الیاس اوهانیان نسبت بششدانك یکبابخانه با متعلقات ان واقع در ناحیه ۳ حسن اباد خیابان مخصوص که جنوبا محدود است بخیابان‌مخصوص تقاضای ثبت نموده مطابق‌ماده ۴۰ و ۴۱ قانون ثبت اسناد و املاك اعلان میشود که در روز شنبه ۲۶ آبان ۳ ساعت ونیم بعد از ظهر تحدید حدود موقت ملك مزبور در محل بعمل خواهد آمد ۱۶ ابان ۱۳۰۷

نمره اعلان ۳۶۴۴ ثبت اسناد و املاك طهران

نمره ۱۶۲۳ م - ۱۳۱۴

اعلان ثبت اسناد و املاك

مخدره بالا خانم مجدالملوك شاه رخی مافی نسبت بششدانك یکباب عمارت با متعلقات ان واقع در ناحیه ۴ سنگلج محله باستیان که غربا محدود است بخانه میرزا داود خان تقاضای ثبت نموده مطابق ماده ۴۰ و ۴۱ قانون ثبت اسناد و املاك اعلان میشود که در روز یك شنبه ۲۷ ابان ۲ ساعت قبل از ظهر تحدید حدود موقت ملك مزبور درمحل بعمل خواهدامد

۱۶ ابان ۱۳۰۷ نمره اعلان ۳۶۵۶ ثبت اسناد واملاك طهران

نمره ۱۶۳۳ م - ۱۳۱۵

اعلان ثبت اسناد و املاك

آقای سرهنك مهدیخان (نوائو) جعفری نسبت بششدانك یکباب عمارت باامتعلقات ان باانضام سه باب دکان متصل بهم واقع در ناحیه ۲ دولت خیابان کاشف السلطنه که شمالا محدوداست بخیابان کاشف السلطنه تقاضای ثبت نموده مطابق ماده ۴۰ و ۴۱ قانون ثبت اسناد و املاك اعلان میشود که در روز ۲ شنبه ۲۸ابان ۳ ساعت و نیم قبل از ظهر تحدیدحدود موقت ملك مزبور در محل بعمل‌خواهد امد ۱۷ ابان ۱۳۰۷

نمره اعلان ۳۶۵۵ ثبت اسناد و املاك طهران

نمره ۱۶۳۰ م - ۱۳۱۹

اعلان ثبت اسناد و املاك

اقای حاج میرزا هاشم تاجر اصفهانی نسبت بششدانك یکباب عمارت با متعلقات آن واقع در ناحیه ۴ سنگلج خیابان امیریه که جنوبا محدود است بخیابان منیریه تقاضای ثبت نموده مطابق ماده ۴۰ و ۴۱ قانون ثبت اسناد و املاك اعلان می شود که در روز دو شنبه ۲۸ ابان ماه سه ساعت و نیم قبل از ظهر تحدید حدود موقت ملك مزبور درمحل بعمل خواهدامد

۱۷ ابان ۳۰۷ نمره اعلان ۳۶۵۳ ثبت اسناد واملاك طهران

نمره ۱۶۳۶ م - ۱۳۲۴

اعلان ثبت اسناد واملاك

اقای سرهنك محمدخان معروف به شیخ لسیکی نسبت بشش‌دانك یکدستگاه عمارت باغ دورو واقع در ناحیه ۳ حسن اباد خیابان مخصوص که غربامحدوداست‌بخانه ایوب‌خان سرتیپ تقاضای‌ثبت نموده مطابق ماده ۴۰ و ۴۱ قانون ثبت اسناد و املاك اعلان میشود که در روز ۳ شنبه ۲۹ ابان ۳ ساعت و نیم بعد از ظهر تحدید حدود موقت ملك مزبور در محل بعمل خواهد آمد ۱۷ ابان ۱۳۰۷

نمره اعلان ۳۶۵۰ ثبت اسناد واملاك طهران

نمره ۱۶۲۹ م - ۱۳۱۸

اعلان ثبت اسناد و املاك

اقای امیر خان گیلان شاه نسبت بششدانك یکباب خانه با متعلقات ان واقع در ناحیه ۳ حسن اباد قرب باغ حشمت الدوله که شمالا حریم خندق است تقاضای ثبت نموده مطابق ماده ۴۰ و ۴۱ قانون ثبت اسناد و املاك اعلان میشود که در روز ۲شنبه ۲۸ ابان ۲ساعت‌قبل از ظهر تحدید حدود موقت ملك مزبور در محل بعمل خواهد آمد ۱۷ ابان ۱۳۰۷

نمره اعلان ۳۶۵۴ ثبت اسناد واملاك طهران

نمره ۱۶۳۳ م - ۱۳۲۲

اعلان ثبت اسناد و املاك

حاج شاطر عبدالله‌بانژی با غبیثهٔ نسبت بششدانك یکدستگاه عمارت با متعلقات ان واقع در ناحیه ۸ بازار گذر پاچنار کوچه صدر الممالك که شرقا محدود است بخانه اقا میرزا ابراهیم اشتیانی تقاضای ثبت نموده و مطابق ماده ۴۰ و ۴۱ قانون ثبت‌اسناد و املاك اعلان میشود که در روز ۳ شنبه ۲۹ ابان ۳ ساعت و نیم قبل از ظهر تحدید حدود موقت ملك مزبور در محل بعمل خواهد امد ۱۹ ابان ۱۳۰۷

نمره اعلان ۳۶۵۲ ثبت اسناد و املاك طهران

نمره ۱۶۳۵ م - ۱۳۲۰

اعلان ثبت اسناد و املاك

آقای دکتر سعید خان (سعید) کردستانی نسبت بشش دانك یکباب خانه به انضمام یکباب دکان و اصطبل وصل بان واقع در ناحیه ۳ حسن آباد خیابان قوام السلطنه قرب وزارت جنك که شرقا محدود است به خیابان قوام السلطنه تقاضای ثبت نموده مطابق ماده ۴۰ و ۴۱ قانون ثبت اسناد واملاك اعلان میشود که در روز ۳ شنبه ۲۹ ابان ۳ ساعت ونیم‌قبل ازظهر تحدید حدود موقت ملك مزبور درمحل بعمل خواهد امد ۱۷ ابان ۱۳۰۷

نمره اعلان ۳۶۵۱ ثبت اسناد و املاك طهران

نمره ۱۱۲۰ م- ۱۰۰۲

اعلان ثبت اسناد و املاك

مشهدی رمضانعلی آجیل فروش نسبت بششدانك یکباب خانه مشتمل بر بیرونی و اندرونی واقعه در ناحیه ۲ دولت میدان سرچشمه کوچه مرحوم صنیع الدوله کوچه فراش باشی بعنوان ملك متصرفی تقاضای ثبت نموده مطابق نقشه که قبلا بتقاضای ابوالقاسم بیك رازقی بر داشته شده بود حدود موقت آن بشرح ذیل معین شده شمالا بدیوار خانه زوجه مرحوم میرزا حسین خان شرقا بدیوار خانه محمد رضا خان وکوچه خاص جنوبا بدیوار خانه هاجر خانم همشیره آقای حاج شرف الملك و بدیوار خانه آقا سید حسین بنکدار غربا بکوچه صنیع الدوله مطابق مقررات قانون ثبت اسناد واملاك اعلان میشود چنانچه کسی نسبت به ثبت ملك مزبوراعتراضی داشته باشد میتواند از ابتداء انتشار اولین اعلان تا پنج ماه مستقیما یا توسط دفترصلحیه باداره ثبت اسناد و املاك طهران اظهار نماید وپس ازانقضاء مدت مزبور اعتراضی پذیرفته نمی شود اعلان نوبت پنجم - ۱۵ ابان ۱۳۰۷

نمره اعلان ۳۶۵۷ ثبت اسناد و املاك طهران

نمره ۹۲۴ م - ۸۸۲

اعلان ثبت اسناد واملاك

گوهر تاج خانم صبیه مرحوم حاجی قاسم شربت دار نسبت بششدانك یکباب خانه اندرونی و بیرونی واقعه در ناحیه ۲ درات خیابان دوشان تپه‌بعنوان ملك متصرفی‌خود تقاضای ثبت نموده و حدود موقت ملك مزبور مطابق صورت مجلس بشرح ذیل تعیین‌شده است شمالا بدیوار افسر الملوك خانم غربا بشارع خاص و دیوار خانه حاج محمد کاروانسرادارجنوبا بخانه آقا میرزا حسن خان عزب دفتر شرقا بدیوارخانه آقای شیروانی مطابق مقررات قانون ثبت اسناد و املاك اعلان میشود چنانچه کسی نسبت به ثبت خانه مزبور اعتراضی دارد از ابتداء انتشار اولین اعلان تا مدت پنجماه میتواند مستقیما یا توسط دفتر صلحیه اعتراض خود را به ثبت اسناد و املاك طهران اظهار نماید و پس از انقضاء مدت مزبور بهیچوجه اعتراضی پذیرفته نخواهد شد اعلان نوبت ۵ - ۱۳ آبان ۱۳۰۷

نمره اعلان ۳۶۵۸ ثبت اسناد و املاك طهران

اسب دوانی

بطوریکه از کلوپ ورزش صاحب منصبان اطلاع میدهند اسب دوانی پائیز هذه السنه در روز جمعه دوم و یکشنبه چهارم آذر خواهد بود

عبور از بغداد

برطبق راپورت واصله سرپرست کلایو وزیرمختارانگلیس پس از چند روز توقف در بغداد بطرف ایران حرکت و در ظرف این چند روزه بطهران وارد خواهند شد .

صدور ورقه جواز

چون عدهٔ ازمحصلین مدرسه صنایع مستظرفه و مدرسه دواسازی و مدرسه موزیك جزو مشمولین نظام وظیفه بوده و نسبت به آنها در مجلس نظام وظیفه اشکالاتی فراهم گردیده بود آقای حکمت در این دو روزه رئیس اداره نظام وظیفه را ملاقات و بعد از مذاکرات مفصل اشکالات مرتفع ومقرر گردیده نسبت به محصلینی که در مدارس مذکوره مشغول تحصیل هستند جواز معافیت صادر و به وزارت معارف ارسال دارند که فیمابین آن ها توزیع گردد .

قصد حرکت

مطابق تلگرافی که از آقای فرزین به وزارت امور خارجه واصل شده اشعار میدارند روز ۲۹ ماه جاری طرف ایران حرکت خواهد کرد و از طرف وزارت امور خارجه هم مقرر گردید آقای عضدی را بسمت شارژدافری تعیین و معرفی نمایند .

برای حمل مرکبات

نظر بشکایاتی که تجار مرکبات فروش مازندران بوزارت تجارت برای صدور مرکبات مینمودند وزارت فواید عامه درحدود مقررات عهد نامه تجارتی تقسیمات ذیل را برای صدور مرکبات بعمل آورده اند بندر شهدسر ۹۵ هزار یوط وبندر پهلوی ۴۲ هزار یوط وبندرشاه (بندرجز) ۶۰ هزار یوط ودر ضمن مراسله که بوزارت‌مالیه اشعار داشته صورت تقسیم مزبوررا اطلاع داده که برای انحصار اداره گمرك بفرستند .

وبتجار نقاط فوق هم اطلاع داده شد که هریك نسبت به سهم خود شروع به حمل آن بنمایند .

رسیدگی بشکایات

اداره سجل احوال واحصائیه کل مملکتی بوزارت داخله اطلاع میدهد در تعقیب شکایات اهالی شاهرود از اعضاء دفتری سجل احوال آنجا یکنفر مفتش برای رسیدگی بقضیه تعیین و اعزام و پس ازارسال رابرت اقدام لازمه برای‌رفع شکایت بعمل خواهد آمد .

باز شدن راه

ناحیه راه سازی اصفهان بوزارت تجارت اطلاع میدهند از چندی باین طرف‌شروع بعملیات ساختمانی راه بین اصفهان ورباط ترك نموده ودر مدت قلیلی ساختمان راه مزبور تمام و حالیه راه باز شده و عابرین میتوانند با اتومبیل از این خط مسافرت نمایند .

تقدیم راپرت

آقای فروغی مراجعت خود را از آنقره باسلامبول بوزارت امور خارجه اطلاع و شرحی هم راجع به اقدامات خود در باب امور جاریه بین دولتین و تهیه پروتکل سرحدی اشعار داشته است .

پرداخت مطالبات

کمیسونی که برای رسیدگی بقرامات پستی با حضور نماینده وزارت مالیه در باب مطالبه نامه های صادره پس از گذشتن مدت قانونی صدور اوراق مزبور بعمل آمده است چون تشخیص داده شد که صدور اوراق مزبور بواسطه جریان‌اداری بتعویق افتاده و اشخاص ذی حق در مطالبه‌غرامات اموال مسروقه خود هستند کمیسون در ضمن‌راپرتی که در این باب تهیه کرده پرداخت ازرا متذکر و پیشنهادمینماید که نظر موافقت وزارتمالیه رابرای پرداخت مطالبات این قبیل اشخاص که مطالبه نامه های انها پس از انقضای‌مدت قانونی صادرگردیده است جلب نماید و پس از موافقت اجازه داده شود که مطالبات اشخاص مزبور را پرداخت نمایند

توسعه سرویس

اداره کل‌پست‌مطابق دستورمقام وزارت در صدد توسعه سرویس مانداست (بروات پستی) در سرحد عراق بر آمده و برای انجام این کار مبلغ بیست و پنجهزار تومان تقاضای اعتبار کرده و چون ممکن است در بودجه هذه السنه اعتباری در دست نداشته باشند تقاضا کرده باداره محاسبات دستور بدهند اعتبار مذکوره را در بودجه ۱۳۰۸ منظور دارند .

برای صدور مطالبه نامه

چون اغلب اتفاق میافتد که در موقع سرقت پست که قانوناً غرامت باموال آنها تعلق میگیرد پس از انقضای سنه قانونی مالی مطالبه نامه صادر و موجب اشکال فراهم میشد برای جلوگیری از اشکال مزبور پیشنهادی از طرف اداره کل بمقام وزارت تقدیم گردیده که مقرر شود از طرف دفاتر پستی بعموم اطلاع داده شود که مطالبه نامه های خود را قبل‌از انقضای سند مالی صادر نمایند و در صورت تعلل و تسامح عذر آنها پذیرفته نخواهد شد .

درمحکمه جنائی — ۴ —

محاکمه گلپایگانی

سه ساعت قبل از ظهر روز گذشته محکمه جنائی تشکیل گردید و آقای دکتر حسینقلی خان قزل ایاغ طبیب قانونی عدلیه درمحکمه حضور یافتند

رئیس محکمه — چون متهم دیروز تقاضا کرده است که راجع به جنازهٔ علی آقای متوفی که سالم مانده و راجع باثر سم که ممکن است یك روز پس از خوردن سم مسموم فوت کند یا نه سؤالاتی ازاطبا بشود اینك آقای دکتر قانونی حاضر شده‌اند .

محمد باقر — همین است که عرض کردم در مدت ۲۸ ساعت چطور میشود سم اثر نکندو میشود از جنازهٔ متوفی بعد ازمدتی معلوم کرد که مسموم شده یانه .

طبیب‌قانونی عدلیه — دراثر مسمومیت اقسامی از ادویهٔ سمی جنازهٔ مسموم ممکن است تا چهار سال بحالت جنازه مومیائی شده و مثل جنازهٔ تازه دفن شده بماند و نیز بعضی ازدواهای سمی آثارشان دیرظاهر میشود خصوصا اگرهنگامی که معده پر باشد آن سم را خورانده باشند و یا ترکیب با مواد الکلی شده باشد — اتفاق افتاده است که ۴۸ ساعت بعد از استعمال سمی آثار شدید مسمومیت ظاهر شده است ولی علائم جزئی آن که مشتبه پیاره ای امراض میشود از نیمساعت الی یکساعت بعد از استعمال آن سم‌ظاهر میگردد

س کفیل پارکه — دراثر استعمال استرکنین یا ارسنیك تشنج هم حاصل میشود یانه ؟ ج— در اثر مسمومیت با استرکنین و ارسنیك هردوتشنج ظاهر میشودولی بطرز متفاوتی در استرکنین‌علامت غالب مسمومیت تشنج های متواتر است که خیلی زمان کوتاهی دارد و بعد از رهائی تشنج باندك تحریکی از قبیل دست زدن به بدن شخص مسموم و یا حرف زدن با او تشنج آشکار میگردد ولی در ارسنیك که علائم مسمومیتش بدو شکل بروز میکند اگر نوع معدی معائی باشد که شبیه بحالت وبائی است قریب بزمان فوت تشنج حاصل میشود ولی شکل دیگر آن که شکل عصبی است بدوا حالت چرت و اغما دست داده بعد دوچار تشنج شدید میشود که غالبا مشتبه با استرکنین خورده می گردد . **س وکیل مدافع** — طعم‌استرکنین وارسنیك چیست ؟ ج — استرکنین بسیار تلخ‌است واما ارسنیك شیرین مزه میباشد .

محمد باقر — قربان سؤال بفرمائید از جنازهٔ آن آدم حالیه هم میشود کشف کرد که‌مسموم شده یا نه ؟ ج — هرنوع مسمومیت را نمیتوان از جنازه فهمید ولی چهار سال هم که گذشته باشد از جنازهٔ مسموم با ارسنیك میشود فهمید و نیز تا دو سال بعد از فوت ممکن است که استخراج استرکنین از جسد مرده بشود . **س محکمه** — آیا ممکن هم هست که بعد از مدتها تجزیه باز سمی‌استخراج نشود وحال آنکه متوفی بااسترکنین مسموم شده باشد ؟ ج — چون در مملکت ما و مذهب ما جنازه میت در میان خاك دفن میشود و غالبا تولید حشرهٔ زیادی میگردد و عفونت جسم زیاد میشود ممکن است که آلات تجزیه را بی اثر و تجزیه کننده را آن عفونت های زیاد گمراه کند اما اگر جسد عفن نشده باشد حکما میتوان استخراج سم کرد .

دراین موقع **رضا خان** نام که ادعاشده بود صورت حساب محمد باقر با مشهدی عباس را نوشته بوسیلهٔ مشهدی احمد و عباس درمحکمه حاضرو اظهار داشت که من ننوشته‌ام و گلپایگانی نیز او را نشناخت .

رئیس محکمه — تحقیقات محکمه از متهم تمام شده‌است .

وکیل مدافع — تقاضا میکنم راجع باظهارات طبیب قانونی از چند طبیب دیگر تحقیقات بعمل آید زیرابنده از بعضی اطباء شنیده‌ام که حداکثر فاصلهٔ استعمال استرکنین وقوت چهار ساعت است .

رئیس‌محکمه — مقرر میشود که آقایان دکتر محمدخان‌علاء ودکترمیر وهمچنین طبیب قانونی عدلیه فردا ساعت ۹ درمحکمه حاضر شوند .

آقا سید هاشم وکیل مدافع — بنده ازحاج مهدی عموی حسین نجفی سؤالاتی دارم — رئیس محکمه — در ضمن اقامهٔ دعوا سؤال کنید — وکیل ضرری ندارد که‌هم‌الان هم سؤال شود — محکمه — بعنوان شهادت یا بعنوان دیگری — وکیل — بنده میخواهم از اطلاعاتش استفاده کنم مانعی ندارد — رضوی (وکیل نجفی) — اگر بعنوان شهود بخواهد که موقعش گذشته وبعنوان استنطاق هم در اینجا مورد ندارد — سیاسی — مانع دارد باید مادهٔ ۳۸۳ را در نظر بگیرند — وکیل مدافع — مانعی ندارد بنده بعنوان مطلع میخواهم از اطلاعاتش استفاده کنم نه بعنوان شاهد که هرچه بگوید قبول داشته باشم — سیاسی وجههٔ سؤالاتتان را بگوئید — وکیل میخواهم راجع بتوقیف محمد باقر در کاظمین وغیره سؤالاتی کنم که چون حاج مهدی بوده و اورا تعقیب کرده نمیتواند بگوید اطلاعی ندارم — محکمه (پس از قدری شور) این سؤالات بماند تاموقع طرح دعوای مدعی خصوصی — حاج مهدی بنده مجبور نیستم چیزی بگویم واطلاعی ندارم

آقاسید هاشم — تقاضا میکنم اولا آقای خلیلی مدیر اقدام برای بعضی توضیحات و ثانیا اشخاصی از محبوسین که متهم درضمن تحقیقات‌اسم برده درمحکمه دعوت شوند و ثالثا اجازه داده شود که از آقای حاج مهدی عموی محمد حسین سؤالاتی بعمل اورم — **آقای سیاسی** — شهادتی‌که قانون بمتهم حق داده است بدان استناد کند شهادتی است که در تثبیت جرم ووقوع حادثه تاثیر داشته باشد با احضار آقای خلیلی مخالفتی ندارم اما شهادت اشخاصی‌را که درمحبس نظیه هستند دروقوع حادثه تاثیری ندارد و برفرض که‌بگویند که دیده اند محمد باقر را زجر وشکنجه کرده اند جرم اورا تخفیفی نمیدهد زیرا دلائل مدعی عمومی براثبات‌جرائم ازو بقدری است که اگر این اظهار متهم را هم قبول کنیم باز مجالی برای برائت و استقلال مشارالیه نخواهد بود — حاج مهدی هم چون می گوید اطلاعی ندارم و چیزی نمیگوئیم قانونا نمیشود اورا مجور بحرف زدن کرد . درهرحال بسته به نظر هیئت حاکمه است — راجع باقای خلیلی هم بموجب قانون متهم بعد از ختم سؤالات محکمه می تواند از شاهد سؤالاتی کند وچون آقای وکیل مدافع ازحق خود استفاده نکرده است دیگراحضار مجدد شاهد صورت قانونی ندارد .

آقاسید هاشم — من که مدافع متهم هستم هیچ علاقه ورابطهٔ مخصوصی بامشارالیه ندارم وگمان میکنم اصولا متهم بانظر محکمه برای تحقیق واقعه موافق باشم زیرامن **نمیخواهم یك‌مجرم مسلمی تبرئه شود** ولی ازطرفی هم برحسب وظیفهٔ قانونی واخلاقی که عهده دار هستم باید تحقیقاتی‌را که برای متهم مفید میدانم اجرای آنرا از محکمه تقاضا نمایم .

دراین موقع محکمه برای تعیین تکلیف این قسمت مدت بیست دقیقه بمشورت پرداخته و سپس قرار ذیل صادر گردید .

قرار محکمه — در باب سؤالات وکیل مدافع از حاج مهدی مادامی که دعوای خود را طرح نکرده ودلائلی برای اثبات جرم اقامه‌ننموده سؤال از مشار الیه موقعیت ندارد — درباب احضار محبوسین گذشته از آنکه محکمه احضار آنها را از لحاظ عدم تاثیر در جرائم منتسبه لازم نمیداند شهادت محبوسین برفرض ایراد ازلحاظ نفع مشترکی که دراینگونه مطالب دارا میباشند اساسا قابل‌توجه نخواهد بود و در باب احضار آقای خلیلی گذشته از اینکه اظهارات او درکشف قضیه چندان مؤثر نخواهد بود چون وکیل مدافع در موقع قانونی از حق خود استفاده ننموده بعلاوه محکمه هم بجهات فوق احضار اورا لازم نمیداند لذا این تقاضای وکیل مدافع نیز رد میشود .

بیان ادعای مدعی العموم

سیاسی کفیل پارکه — متهم حاضردر محکمه بعقیدهٔ بنده یکی از زبردست ترین جنایت کارانی است که عملیات او درتاریخ جزائی‌ایران بی نظیر بوده است — محمد باقر بقدری ماهرانه و از روی تردستی وچابکی جرائم ادعائیه را مرتکب شده که اگر حقیقتا لیاقت وپیشرفت مخصوص پلیس ایران دراین اواخر نبود شاید هنوز سیئات عمل او در پردهٔ اخفا و استتار مستور می ماند — کیفیات جرائم ارتکابیهٔ محمد باقر بقدری زیادی میگردد و عفونت جسم زیاد میشود ممکن است که آلات تجزیه را بی اثر و تجزیه کننده را آن عفونت های زیاد گمراه کند اما اگر جسد عفن نشده باشد حکما میتوان استخراج سم کرد .

دراین موقع **رضا خان** نام که ادعاشده بود صورت حساب محمد باقر با مشهدی عباس را نوشته بوسیلهٔ مشهدی احمد و عباس درمحکمه حاضرو اظهار داشت که من ننوشته‌ام و گلپایگانی نیز او را نشناخت .

رئیس محکمه — تحقیقات محکمه از متهم تمام شده‌است .

وکیل مدافع — تقاضا میکنم راجع باظهارات طبیب قانونی از چند طبیب دیگر تحقیقات بعمل آید زیرابنده از بعضی اطباء شنیده‌ام که حداکثر فاصلهٔ استعمال استرکنین وقوت چهار ساعت است .

رئیس‌محکمه — مقرر میشود که آقایان دکتر محمدخان‌علاء ودکترمیر وهمچنین طبیب قانونی عدلیه فردا ساعت ۹ درمحکمه حاضر شوند .

آقا سید هاشم وکیل مدافع — بنده ازحاج مهدی عموی حسین نجفی سؤالاتی دارم — رئیس محکمه — در ضمن اقامهٔ دعوا سؤال کنید — وکیل ضرری ندارد که‌هم‌الان هم سؤال شود — محکمه — بعنوان شهادت یا بعنوان دیگری — وکیل — بنده میخواهم از اطلاعاتش استفاده کنم مانعی ندارد — رضوی (وکیل نجفی) — اگر بعنوان شهود بخواهد که موقعش گذشته وبعنوان استنطاق هم در اینجا مورد ندارد — سیاسی — مانع دارد باید مادهٔ ۳۸۳ را در نظر بگیرند — وکیل مدافع — مانعی ندارد بنده بعنوان مطلع میخواهم از اطلاعاتش استفاده کنم نه بعنوان شاهد که هرچه بگوید قبول داشته باشم — سیاسی وجههٔ سؤالاتتان را بگوئید — وکیل میخواهم راجع بتوقیف محمد باقر در کاظمین وغیره سؤالاتی کنم که چون حاج مهدی بوده و اورا تعقیب کرده نمیتواند بگوید اطلاعی ندارم — محکمه (پس از قدری شور) این سؤالات بماند تاموقع طرح دعوای مدعی خصوصی — حاج مهدی بنده مجبور نیستم چیزی بگویم واطلاعی ندارم

آقاسید هاشم — تقاضا میکنم اولا آقای خلیلی مدیر اقدام برای بعضی توضیحات و ثانیا اشخاصی از محبوسین که متهم درضمن تحقیقات‌اسم برده درمحکمه دعوت شوند و ثالثا اجازه داده شود که از آقای حاج مهدی عموی محمد حسین سؤالاتی بعمل اورم — **آقای سیاسی** — شهادتی‌که قانون بمتهم حق داده است بدان استناد کند شهادتی است که در تثبیت جرم ووقوع حادثه تاثیر داشته باشد با احضار آقای خلیلی مخالفتی ندارم اما شهادت اشخاصی‌را که درمحبس نظیه هستند دروقوع حادثه تاثیری ندارد و برفرض که‌بگویند که دیده اند محمد باقر را زجر وشکنجه کرده اند جرم اورا تخفیفی نمیدهد زیرا دلائل مدعی عمومی براثبات‌جرائم ازو بقدری است که اگر این اظهار متهم را هم قبول کنیم باز مجالی برای برائت و استقلال مشارالیه نخواهد بود — حاج مهدی هم چون می گوید اطلاعی ندارم و چیزی نمیگوئیم قانونا نمیشود اورا مجور بحرف زدن کرد . درهرحال بسته به نظر هیئت حاکمه است — راجع باقای خلیلی هم بموجب قانون متهم بعد از ختم سؤالات محکمه می تواند از شاهد سؤالاتی کند وچون آقای وکیل مدافع ازحق خود استفاده نکرده است دیگراحضار مجدد شاهد صورت قانونی ندارد .

آقاسید هاشم — من که مدافع متهم هستم هیچ علاقه ورابطهٔ مخصوصی بامشارالیه ندارم وگمان میکنم اصولا متهم بانظر محکمه برای تحقیق واقعه موافق باشم زیرامن **نمیخواهم یك‌مجرم مسلمی تبرئه شود** ولی ازطرفی هم برحسب وظیفهٔ قانونی واخلاقی که عهده دار هستم باید تحقیقاتی‌را که برای متهم مفید میدانم اجرای آنرا از محکمه تقاضا نمایم .

دراین موقع محکمه برای تعیین تکلیف این قسمت مدت بیست دقیقه بمشورت پرداخته و سپس قرار ذیل صادر گردید .

قرار محکمه — در باب سؤالات وکیل مدافع از حاج مهدی مادامی که دعوای خود را طرح نکرده ودلائلی برای اثبات جرم اقامه‌ننموده سؤال از مشار الیه موقعیت ندارد — درباب احضار محبوسین گذشته از آنکه محکمه احضار آنها را از لحاظ عدم تاثیر در جرائم منتسبه لازم نمیداند شهادت محبوسین برفرض ایراد ازلحاظ نفع مشترکی که دراینگونه مطالب دارا میباشند اساسا قابل‌توجه نخواهد بود و در باب احضار آقای خلیلی گذشته از اینکه اظهارات او درکشف قضیه چندان مؤثر نخواهد بود چون وکیل مدافع در موقع قانونی از حق خود استفاده ننموده بعلاوه محکمه هم بجهات فوق احضار اورا لازم نمیداند لذا این تقاضای وکیل مدافع نیز رد میشود .

بیان ادعای مدعی العموم

سیاسی کفیل پارکه — متهم حاضردر محکمه بعقیدهٔ بنده یکی از زبردست ترین جنایت کارانی است که عملیات او درتاریخ جزائی‌ایران بی نظیر بوده است — محمد باقر بقدری ماهرانه و از روی تردستی وچابکی جرائم ادعائیه را مرتکب شده که اگر حقیقتا لیاقت وپیشرفت مخصوص پلیس ایران دراین اواخر نبود شاید هنوز سیئات عمل او در پردهٔ اخفا و استتار مستور می ماند — کیفیات جرائم ارتکابیهٔ محمد باقر را تأیید و اثبات‌می کند آکذیبی است که مشار الیه درتمام مدت اظهار کرد . یك نفر شخص ساده و بی آلایش که مرتکب جرمی نشده باشد هیچ دلیل ندارد که اینهمه دروغ بگوید بطوری که احتشام الواعظین در محکمه اظهارکرد محمد باقر در موقع حرکت به گلپایگان محل‌عزیمت را رشت معرفی کرده و در تمام مدت خود را حاج تقی نامیده — در استنطاقات تامیناتی اظهار می کند حسین در قم ناخوش شد و مرد منهم آمدم طهران بعد از من علی‌آقا آمد عبا ها را گرفت و فروخت در صورتیکه گرفتن عبا ها وفروش آنهارا از ناحیهٔ خود در محکمه تصدیق کرد جای دیگر میگوید عبا ها را من و علی آقا با هم گرفتیم و فروختیم — درصفحه ۱۹ اوراق استنطاقی مدعی میشود که ورقه هویت نخعی‌پیش‌من نیست در صورتیکه مطابق اظهارات کربلائی حسین اخوی مشار الیه و عین ورقه ای که در منزل اوکشف شده مسلم‌است که ورقه نزد اوبوده است محمد باقر در کمیساریای حضرت عبد العظیم خود را حسین علی قا را محمد رضا و حسین راجعبد الهادی و دو نفر خواهر زاده های خود معرفی کرده است که برای تغییر آب و هوا عازم ایران شده اند — آیا اینهمه دروغ جز برای این بوده است که مانع از کشف جرائم او شود — محمد باقر برای جلو گیری از کشف جرائم‌ارتکابیه تمام وسایل احتیاطی را بکار برده — چون‌روابط میرزا عبدالوهاب را با حسین مقتول احساس کرده در طهران باو گفته است دو عدل عبای حسین در راه رشت مفقود شده واو برشت رفته‌وبدین وسیله میرزا عبدالوهاب را از جستجو وتفحص‌چگونگی‌حال حسین منصرف می کند و این قسمت را در دایرهٔ استنطاق عدلیه نیز اعتراف کرده است — محمدباقر بدواً گذاردن کاغذ ونوشتجاتی را در منزل‌برادرش انکار می کند در صورتی که بعد ورقه هویت نخعی و چند ورقه هویت دیگر که شاید صاحبان آنها را نیز محمد باقر کشته و اوراق هویت‌راخواسته در دوسیهٔ جنایتکاری خود ضبط‌کند ومراسلات‌حسین نجفی و میرزا عبدالوهاب و مراسلات دیگر ازمنزل برادرش کشف کردید و بالاخره در نتیجه کشف‌این مراسلات و اظهارات شهود در قم محمد باقر نتوانسته است راه فراری برای خود تهیه کندوناچار جرائم ارتکابیه را اعتراف کرده است بنده‌تصدیق می کنم که محمد باقر مجبور باقرار بوده ولی‌اجبار او در نتیجهٔ جمع آوری ادلهٔ مثبته بوده است . — گذشته از اینها باز هم مسموم بودن حسین و علی آقا محرز است زیرابطوری‌که‌ملاحظه فرمودید آقای دکتر قانونی اظهار داشتند که‌درنتیجه سم استرکنین یاارسنیك دچار تشنج میشود وبموجب شهادت میشود رنك حسین زرد شد . و او و علی‌آقا هر دو تشنج داشته اند — بهرصورت محمدباقر درمحضرمحکمه اعتراف نمود که باحسین از کرمانشاه و با علی‌آقا ازهمدان هم‌سفر شده و بالاخره حسین درقم و علی‌آقا در حضرت عبدالعظیم دارفانی‌را وداع کرده‌اند — چون مسمومیت این دو ثابت است تردیدی نیست دراین که غیر از محمدباقر شخص دیگری مرتکب این‌امر نشده است — دلیل دیگر آنکه محمد باقر سابقا‌اظهار داشته‌ودر محکمه هم اعتراف نمود که حسین او را وصی خود قرار داده که‌اموال اورا بفروشد ووجه آنرا بکسان خود بدهد برفرض صحت این اظهار بچه جهت پس از ورود بکاظمین و یانزده روز توقف در آن شهر باعتراف خودش وجوه تحصیل شدهٔ از قیمت عبا ها را بکسان او نداده است ؟ و تعذر به‌کسالت عذر بدتر از گناه میباشد — یکی دیگر از اظهارات محمد باقر اینست که تفصیلی را که در باب قتل علی‌آقا و دفن مشارالیه در چهل دختران نقل کرده گفته است برای این‌بوده که‌معداً درمحضر محکمه اظهار کنم درقبرستان چهل دختران تفحص شود تا ثابت گردد علی‌آقا در آنجا دفن نشده ملاحظه بفرمائید که چنین طریق دفاعی که بنظر بهترین وکلای مدافع هم کمتر میرسد تاچه اندازه بیانات محمد باقر را دائر باجبار در اقرار تکذیب میکنند زیرا پس‌ازآنکه مشارالیه اعتراف بقتل‌علی‌آقا کرده برفرض که مأمورین تأمینات در اخذ اقرار آزاد باشند حاجتی نداشتند که‌تفصیل قتل او را در حضرت عبد العظیم محمد باقر اقرار کند پس‌این تفصیل عین حقیقت بوده است — البته هیئت حاکمه بلط ده روپیه را در دوسه دیده اندکه محمد باقر در موقعی که بتقاضای خودش اورا برای تحقیقات به قم میبردند در بین راه از شب کلاه خود در آورده بمأمور تامینات رشوت داده است و وعدهٔ پنجاه تومان دیگر کرده و بعد برای موفق شدن بفرار تا سیصد و چهار صد تومان هم حاضر بپرداخت شده است و مراسلهٔ خطاب ببرادر خود نوشته که این پول را بفرستد یعنی داده نوشته اند و یا ی آن‌را امضا کرده که‌این امضا کاملا مانندامضاهائی است که مشارالیه در پای اوراق استنطاقیه کرده است .

در هر حال این بود جرائم ارتکابیه محمد باقر و دلائل اثباتیهٔ آن — مدعی عمومی استیناف از نقطه نظر حفظ انتظام و امنیت عمومی چون مجازات شدید تر از اعدام در قانون مجازات عمومی پیش بینی نشده بهمان اعدام قناعت کرده و از هیئت حاکمه تقاضای صدور حکم اعدام محمد باقر را مطابق ماده ۱۷۰ قانون‌مجازات عمومی مینماید .

ادعای مدعیان خصوصی و وکلای آنها

ابتدا عرض حال مدعیان خصوصی قرائت‌شد

اشراقی وکیل ورثه حسن خان نخعی‌اعدام محمد باقر را خواسته و اموالی را که مشار الیه‌برای خانواده خود خریداری کرده بوده و قبل از حرکت از کاظمین بدست محمد باقر مقتول و اموال بدست او افتاده مطالبه نموده بود .

حاج مهدی نجفی عموی حسین مقتول ادعای دو هزار تومان وکسری قیمت عبا ها وخسارات وارده و بعلاوه اعدام محمد باقر را نموده بود .

اشراقی (وکیل ورثه نخعی) بنده‌ادعایم همان است که عرضحال داده‌ام

ادعای محمدجعفر برادر علی‌آقا مقتول

— بنده بموجب رقیم‌نامه ای که از صفار علی آقا برادرم دارم تقاضای اعدام محمد باقر را در حدود مادهٔ ۱۷۰ واستداد اموال اورا که‌صورت دارد مینمایم .

رضوی وکیل حاجی‌مهدی‌نجفی

کلیهٔ اموالیکه در دست حسین نجفی مقتول و متعلق ببرادر و خود او بوده بسه قسمت است یك قسمت آن که موجود است واز تامینات‌آورده اند از قبیل ساعت و چتر و طلا و غیره مطالبه میشود که عینا باید تسلیم کردد . یك قسمت‌عباهائی است که توسط‌محمد باقر باشخاص متفرقه مطابق‌شرح دوسیهٔ عمل‌داده شده وباعتبار اینکه ید فروشندگان وخریداران ید ضمان است در محکمه حقوق‌برآنان اقامه دعوی گردیده و از مدعی به کسرمیشود . یك قسمت دیگر اموالی است که در ید محمد باقراست که بشرح ذیل بعرض میرسد که مورد مطالبه‌است

تتمه عبا ها ۹۶ طاقه که در دست خود محمد باقر باقی مانده که قیمت انها از قرار حد متوسط طاقه ای ٤ تومان محسوب شده و میشود ۳۷۶۰ قران — تتمه وجه نقد که همراه حسین‌نجفی بوده یعنی موقع خروج از نجف هفتصد تومان‌داشته و سیصد تومان بحد اکثر بموجب دلایل واسناد خرج کرده و چهار صد تومان نزد او باقی بوده است — طناب و لوازم بستن لنگه‌ها ۷۷ قران — موج سفید ۶ طاقه ۱۰۵ قران — شتره ۱۶۱ قران — فرزی ۲۱۰ قران — لباس زمستانی فاستونی ۲۸۰



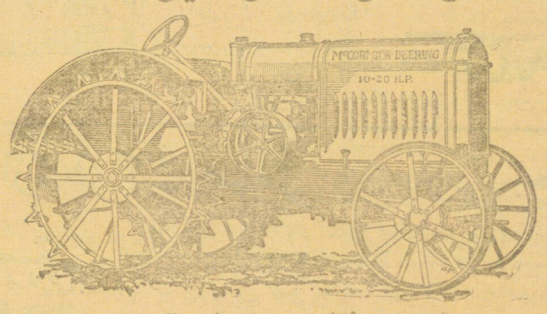
محصولات وطنی
نفت نخلی-نفت ایران
بنزین پارس

BP

بنزین پارس نفت نخلی در کلیه نقاط طهران بفروش میرسد

نمره اعلان ۳۳٤٤

تراکتور انترناسیونال



International

میدانید ماشین فوق چه میکند ؟

در یکروز (ده ساعت کار) سی هزار ذرع مربع یا تقریبا محل دوخروار را شخم میزند و در همان مدت یکصد و پنجاه هزار ذرع مربع یا محل ده خروار را بذر میکارد

عدهٔ از مالکین پس از ابتیاع و امتحان صحت این ادعا را عملا مشاهده و تصدیق فرموده استفادهٔ مهمی نمودند

مالکین محترمیکه هنوز بالات قدیمه عقیده دارند نیز خوب است بایشان تاسی نمایند

نمره تلفون ۱۵۵۵ — نمره اعلان ۳۵۰۹ — نمایندگی کمپانی انترناسیونال خیابان اسلامبول

چیزی را که همه میدانند برای علاج مالاریا گه گه است و آنچه را که همه باید بدانند از برای علاج دیسانتری و اسهال از هر قبیل که باشد فقط

YATRÈNE 105

Institut Behring Marburg lahm

بزرگترین فابریك برای ساختن سرم و واکسن — نمره اعلان ۳۳٤۷

اعلان از طرف محکمه تجارت

بموجب ماده ۲٦۱ قانون تجارت بعموم کسانی که خود را از مسبو سوکاس کارایطیان صاحب مغازه (تالیسمان) طلبکار میدانند اعلام میشود - که باید سه ساعت بظهر روز پنج شنبه اول آذر ماه ۱۳۰۷ درجلسه هیئت تصفیه در محکمه تجارت حضور یابند .

نمره اعلان ۳٦۳۳ — (سید فخر الدین شادمان - دضو ناظر)

عالی تر از سابق

لباس مردانه وپسرانه - پالتو های بارانی و دمی سزن - پالتو پشمی زمستانی - نیم تنه چرمی - کتر روی کفش .

اگر میل دارید از پوشیدن لباس عالی لذت ببرید از لباسهای تازه وارد که با پارچهٔ عالی وبهترین دوخت فرنك تهیه شده تا تمام نشده ابتیاع فرمائید .

مغازه پارسی - خیابان لاله زار

نمره اعلان ۳٦۰۲ — ٤ - ٥

طالبین چائی چینی خوب

به ذوات محترمی که پیوسته در صدد تجسس چای چینی خوش طعم ومعطر بودند بشارت می دهیم **چای چینی فرم کاشانکی** *Tea Kachanski* در قوطی های یك کروانکه ونیم کروانکه که مدتی بود تمام شده بود اخیراً وارد شده یقین داریم هرکس یك مرتبه ازآن میل کند مادام العمر از حیث انتخاب چای خوب راحت خواهد بود .

محل فروش کلی تجارتخانه صدیق طهران

بطور جزئی - لاله زار مغازه میرزا عباسخان سیگاری - ناصریه - مغازه کبرائی سیگاری جنب شمس العماره و در اغلب سقط فروشیهای معتبر — نمره اعلان ۳٦۰۳ — ۱۹-٤

معالجه قطعی سوزاك بوسیله کپسول گونیتال Capsule Gonital

کپسول گونیتال - یکی از بهترین ترکیبات جدید ضد سوزاك است که فوق العاده مؤثر و مبتلایان را در مدت قلیلی معالجه می نماید - حسن اثر وجامعیت ترکیب و ارزانی قیمت و فوائد بیشمار دیگر مزیت و رجحان این دوا را نسبت به سایر ترکیبات مشابه ثابت نموده شما هم امتحان کنید .

(میرزا غلامعلی دواچی و پسران خیابان ناصریه طهران) ❋

نمره اعلان ۳٤۰٤

مادموازل طیتن قابله

تحصیل کرده پاریس همه روزه از ساعات بظهر الی ظهر برای پذیرائی مرضای محترم حاضر است

آدرس - خیابان یوسف آباد مقابل خانه اقای دکتر اعلم الدوله

نمره اعلان ۳٦۲۷ — ۱ - ٥

اداره ساختمان بهزاد در طهران

تهیه هرگونه نقشه ها، فراسیون ایرانی وارونائی و ساختمانی را انجام میدهد

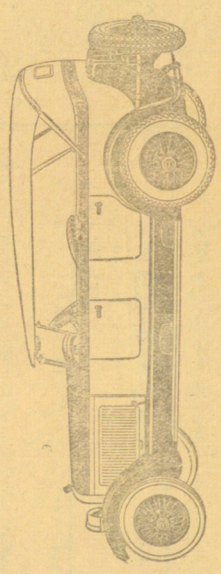
وضع پلیزانی از سه ناشی طهران

خیابان ولیعصر - کوچه میرزا سید صنعتان - تلفون ۱۶۱

کلاه زیبا لباس زیبا لازم دارد

آقایانیکه مایلند کاملا از کلاه پهلوی استفاده نمایند مراجعه بشعبه خیابان ارسنجانیه نموده و لباسهای فلان - پالتوی بارانی - دمی سزن Demi Saison مانکه جدیداً وارد شده خریداری نمایند پس از پوشیدن وملاحظه دقت تصدیق خواهند کرد که چه مدتی به آقایان عظام شده است

نمره اعلان ۳٤۲۱ — طاهرزاده



فعلان اخوان ورکیا هرشعبه طهران

اتومبیل فلش تفوق نمود در امریکا و ایران وغیره از هم قطار خود خیابان چراغ برق .

نمره اعلان ۳٤۳۰ — تلفون ۱۷۱۹

قبوض قبل ازانتشار تقویم ۳۰۸ پارس منتشر شد

بطوریکه در اعلان اول اباناه وعده کردیم قبوض قبل از انتشار یا اوراق جایزهٔ تقویم ۳۰۸ پارس منتشر گردید . محض انکه اوراق مذکور بیشتر و بهتر در دسترس عامه قرار گیرد و هرکس در کمتر گاه خود بتواند بسهولت بوسیله قبوض قبل از انتشار **یکسالنامه جامع ویك تقویم کافی یکساله بغلی و ده تومان وجه نقد را** برای خود ذخیره نماید مراکز ذیل را برای فروش قبوض و تقویم پارس تهیه نمودیم که اغلب هم بنام معارف خواهی قبول این کمك را نموده اند .

هرقدرزودتر خریداری کنید منفعت با شماست زیرا جوایز قبل ازانتشار ده تومانی وبعد از انتشار پنج تومانی است

خیابان لاله زار : کتابخانه شرق - سیگاری مرادیان - دواخانه حکیمیان - شرکت سیگاری - مغازهٔ پارسی - یگانگی پارسیان - مغازهٔ صنعتی و تجارتی ساتراپ - مغازهٔ سلام - مغازهٔ خجسته مقابل پستخانه سیگاری اردوادی - میدان سپه سیگاری ثاقب .

خیابان ناصریه : دواخانه احیاء - شرکت تجارتی زردشتیان - کتابخانه معرفت - مغازهٔ رضوان - کتاب خانه فردوسی - دواخانه فرانس - دواخانه دواچی - کتاب خانه اخوان اسلامیه کتاچی پارچه فروشی صنعتی زاده - کتاب خانه علیه مظفریه - کتاب خانه مهدیه - تجارتخانه کاشانی - دواخانه مدرن - کتاب خانه سعادت - یگانگی پارسیان - جنب تکیه دولت شرکت سیگاری - کنار خنه ق شرکت شجاعی و گلستانه - تجارت خانه خلخالی - سرای امین الملك یگانگی پارسیان .

شاه آباد : سیگاری گل سرخی - دواخانه سیروس - دواخانه کهکشانی - جنب مریضخانه شوروی آقا سیدعلی تحریری - خیابان رفاهی کتاب خانه امریکائی - کنتوار سویس - خیابان اسلامبول دواخانه طهران - خیابان علاء الدوله مقابله نوبن - چهار راه سید علی دواخانه لندن - مغازه میرزا علی سقط فروش - چهار راه کنت دواخانه تمدن - جنب منزل مشیر الدوله مغازه پایدور .

خیابان چراغ برق : سیگاری آقا رضا - دواخانه پاستور - دواخانه شرقی - دواخانه غربی - سیگار فروشی اصغر آقا حسن زاده - بازار پامنار لوازم التحریر فروشی حسن آقا - خیابان اسمعیل بزاز دواخانه کیمیا .

خیابان سپه : دواخانه اطمینان - شاهزاده لوازم التحریر فروشی - چهار راه حسن آباد مغازه خورشید - قرب باستیان آقا میرزا آقای بزاز مقابل خیابان استخر یونس خان عطار - چهار راه آقا شیخ هادی آقا میرزا غلامحسین عطار - بازارچه آقا شیخ هادی آقا میرزا غلامرضا سقط فروش - مقابل وزارت جنك میرزا تقی خان عطار - چهار راه عزیز خان سقط فروشی بهادر - خیابان امیریه مغازهٔ تدین گلشن - آقا مشهدی عباسقلی سقط فروش - دواخانه سید رضاخان - باب همایون حسینخان سقط فروش - گلوبندك دواخانه آلفا - پاچنار دواخانه قائم مقامی .

خیابان علاء الدوله - سیگاری جعفرخان باقر زاده - چراغ برق مقابل نظامیه حسن آقا راسخ زده - مقابل مجلس سیگاری جعفرآقا فتائی - حضرت عبد العظیم سیگاری آقای تولیت زاده سیگاری آقا جواد - سیگاری آقا سید حاج آقا صالحی .

اشخاص متفرقه نیز میتوانند برای توزیع بین رفقای اداری یا دوستان و آشنایان خود از این قبوض مستقیما از اداره بخواهند و ما کمك کننده بدیهی است ده یك قبوض را بنام حق السعی خود برداشت خواهند کرد — یازدهم آبان ۱۳۰۷ - اداره تقویم پارس

نمره اعلان ۳٥٤٦ — ۲ - ٤

اعلان

وزارت فلاحت و تجارت و فواید عامه اشیاء و اجرت های ذیل را بمناقصه میگذارد :

کرباس وطنی مطابق نمونه که در اداره کل فلاحت موجود است تا میزان سه هزار و دویست ذرع .

اجرت دوخت یکصد و بیست ثوب پیراهن کار مطابق نمونه .

حوله وطنی کوچك مطابق نمونه دور قم یکصد و بیست ثوب .

ذغال سنك تحویل در قریه کرج (در مدرسه عالی فلاحت) تا میزان ۷۰ خروار .

ذغال سنك تحویل در مؤسسه حصارك تا میزان ۱۵۰ خروار .

پیشنهاد دهندگان میتوانند پیشنهادات خود را تا ۲٤ آبان ماه در پاکت سر بلاك با قید عبارت شیئی یا اجرت پیشنهادی در روی پاکت بدفتر وزارتی تسلیم نمایند .

وزارتخانه در رد و قبول پیشنهادات مختار است — نمره ۱۰۵۹۸ر٤٦۳۵

نمره اعلان ۳٦۳۲ — اداره فلاحت وزارت فلاحت و تجارت و فوایدعامه

Tea البته liptons

چای معروف لیپطن را در قوطی های یك رطلی ونیم رطلی امتحان کنید

خوش رنك - معطر - گوارا - مقرون بصرفه

نمره اعلان ۳٥۸٤

بشارت

ون تونیك دوسنت کریستف (Vin tonique de st.Cristophe) که جدیداً درتحت نظر متخصصین فنی در مهمترین کارخانهای دواسازی ترکیب شده است بهترین دواست برای اشخاص ضعیف ، کم خون ، رنك پریده ، بی اشتها ، مبتلایان بسوء هاضمه ضعف قوهٔ باه وسستی اعصاب شربت مذکور را در عموم مریضخانهای پاریس بمعرض امتحان وآزمایش قرار داده نتایج فوق العادهٔ آن در تمام مملکت فرانسه مشهور عموم گردیده است - محل فروش دواخانه خورشید

سفارشات ولایات پذیرفته میشود - نمره اعلان ۳۳۲۰ — ۸ - ۱۰

پرس آذ نفط

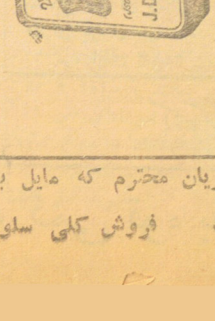
بخرید

بنزین	نفط	و روغن
P.	A.	И.

را که محصول معادن اتحاد جماهیر شوروی سوسیالیستی در بادکوبه وبهترین جنس مواد نفطی میباشد

فروش در همه جا و بهر مقدار

نمره اعلان ۳٦۲۱



نئوبرنیوال ریدل

هرگاه از شدت عصبانی مرتعش میشوید و طپش قلب و وحشت شما عارض میشود تئوبرنیوال ریدل را استعمال نمائید تا فورا از تمام عوارض عصبانی آسوده و راحت شوید .

نمره اعلان ۳۳٤٦

طابون های دندان دانتوپاری

جدیدا مغازه سلوکی وارد کرده مشتریان محترم که مایل باشند از این صابون دندان بی نظیر هم استفاده نمایند برای خرید و امتحان به اغلب دواخانه‌ها و مغازه‌ها رجوع نمایند — فروش کلی سلوکی ناصریه — نمره اعلان ۳٦۱۲ — ۲ - ۱۰

12 ième année No. 2810

Annonce par ligne:
1ère page Frs. suisses 2
2ième „ „ 1,50
3ième „ „ 1
4,5 et 6ième „ „ 0,50

ADRESSE: AV. LALÉZAR-TÉHÉRAN-PERSE

L'IRAN

JOURNAL QUOTIDIEN ILLUSTRÉ.

Mercredi 14 Novembre 1928

Prix d'abonnement:
	Perse	Union Postale
1 an	Krs. 100	Frs. suisses 70
6 mois	„ 50	„ 35
3 mois	„ 25	„ 18

TÉLÉPHONES: 447 - 1503

کمپانی کوداك توجه شمارا بفیلم کوداك جلب میکند

فیلمی که همواره میتوان به آن اعتماد داشت



همه روز سال و در تمام ممالك دنیا فیلم های کوداك چندین سال است معمول ومتداول میباشد و روز بروز مشتری آن زیاد میشود زیرا عکاس‌ها بخوبی میدانند که میتوانند کمال اعتماد واطمینان را باین فیلم داشته باشند واین اعتماد درحساسیت ودر سرعت اقتباس ودر قوه حفظ تصویر است بهمین جهت‌است که فیلم کوداك در جعبهٔ مقوائی زرد معروف بفیلم طرف اعتماد است همیشه فیلم کوداك بخواهید

Kodak Limited
Kirgsway Iondre,
w. C. 2. Angleterre



نمره اعلان ۳۶۳۱

ادارهٔ شرکت صنعتی و تجارتی چرخ

ادارهٔ صنعتی چرخ طهران

همه جور ابزار آلات صنعتی از کارخانه معروف میستروشلینگن زیین Meister & Schlingen-iepen موجود دارد و بقیمت های مناسب بمصرف فروش می رسد تجارتخانه قبول میکند تمام سفارشات راجع بابزار آلات ماشین آلات و غیره را باسرع ترین وسایل وارد و تحویل بدهد این تجارتخانه توسط مهندس تخنکی خود همه جور ماشین ها ماتورهاتورین‌ها بجای خود گذارده باعملیات تحویل بدهد .

این تجارتخانه حاضراست از برای مشاوره برای تاسیس کارخانه جات مجانی رای ونظریات علمی خود را تقدیم دارد . نمره اعلان ۳۳۲۱

گالش تراپه ز

پردوام
اصیل
تمام

1906
R.G.A.
TRAPEZ

شکیل
پاشنه گیر
رزین

معروف درتمام دنیا اگر محسنات فوق الذکر را در گالش طالبید گالش تراپه ز تهیه فرمائید ولی هرگاه این صفات را در گالش نمی پسندید مختارید انواع مختلفهٔ آن از زنانه پاشنه بلند و کوتاه - مردانه پنجه باریك وپهن - پسرانه - دخترانه - بچه‌گانه یوطینی را از مراکز ذیل بطلبید :

تجارتخانه حاجی محمد حسین بلور فروش - حاجب الدوله کنتوار راغیان - اول بازار بزرك
مغازهٔ خلخالی - بازار کنار خندق مغازهٔ اصفهان - چهارسوق کوچك مغازهٔ یك‌کلام - ناصریه
مغازهٔ قدیمی - ناصریه مغازهٔ خجسته - لاله زار مغازهٔ شکیب - لاله زار - بازار بزازها
مقابل مسجد شاه - ضیاء زاده گالشچی - چهار راه حسن آباد مغازه بدیعیان

۷ - ۱۰ نمره اعلان ۳۵۴۸

بهترین نمك میوه انگلیسی

نمك میوه ساخت کار خانه « برگوین »

مخصوص تجارتخانه ضیائیان



نمك میوه انگلیسی

بسیار خوش طعم مقویے - قاب مفرح دماغ - صحت بخش

بهترین نمك میوه ها مخصوص انگلیس است

در تمام دنیا غیر از نمك میوه انگلیسي را نمیخرند

اگر میخواهید همیشه صحت مند باشید همه روزه از نمك میوه « برگوئین » بخورید یك مرتبه امتحان کنید تا صدق قول ما را تصدیق نمائید

این نمك همه روزه مقدار زیادي در تمام دنیا به مصرف می رسد .

این نمك میوه در اثر تجربیات دویست ساله بزرگترین کار خانه‌جات شیمی انگلستان ساخته شده ،

محل فروش در تمام دواخانها دقت کنید عین مارك فوق را بخرید .

تجارتخانه ضیائیان

۵۸ - ۹۰ نمره اعلان ۸۵۴

(تقویم ایران)

چهارشنبه دویست و سی ونهمین روز سال شمسی ۱۳۰۷

۲۳ آبان ماه شمسی ۱۳۰۷

غرهٔ جمادی الثانی قمری ۱۳۴۷

۱۴ نوامبر فراسوي ۱۹۲۸

« اوقات »

ساعت غروب کوك

اذان صبح	۱۲ ساعت	۲۰ دقیقه
طلوع آفتاب	۱ ساعت	۵۰ دقیقه بعد
ظهر	۵ ساعت	۱ دقیقه

ساعت ظهر کوك

غروب	۵ ساعت	۱ دقیقه
اذان صبح	۵ ساعت	۲۹ دقیقه
طلوع آفتاب	۶ ساعت	۵۹ دقیقه

کتابچه های رسم الشق گرامی استاد معظم آقای عماد الکتاب که از آثار بدیع ایشان وشایسته هزار گونه تجدید است برای عموم محصلین مدارس وآنهائی که علاقه مند بخط هستند مفید وبر اثر تجربیاتی که در مدارس طهران بدیستیاری امضاکنندگان ذیل حاصل گردیده بهترین وسیلهٔ پیشرفت خط وهر علمی بوشتن کیدو (سی شق کتابچه) دارای حسن خط خواهد شد

نمره اعلان ۳۵۹۰ ۳-۱۰

نجات دهنده نسل بشر از مرض سوزاك

وادرول - یگانه علاج قطعی تمام اقسام امراض سوزاك و مجاری بول میباشد .

وادرول - تلخ ترین دوا ها و بهترین وسیله نجات نوع بشر از مرض سوزاك است .

وادرول - تنها دوائی است که در مریضخانه ها و دارالتجربه امراض بولی فنون فرانسه استعمال می کنند .

فروش عمده دواخانه شرافت خیابان سپه

نمره اعلان ۳۳۲۴ ۲ - ۵

قلم خودنویس شیك امریکائی

پیستار فونتن ، با دوام ، مدل مخصوص خواتین و آقایان برای ما وارد خدمات تا تمام

اگر میخواهید

هنگام صبح و عصر برای خوردن چای برابر رفقا و دوستان خود پز بدهید و سر افراز باشید سرویس چای خوری جدید پیرایش را بخرید مغازه پیرایش - خیابان لاله‌زار نمره تلفون ۱۰۴۳

نمره اعلان ۳۴۶۲

فراموش نکنید

قانون مدنی ، استقلال کرکی ، مجموعهٔ قوانین مملکتی ، ایران باستانی و متمم آن در کتابخانهٔ طهران بفروش میرسد .

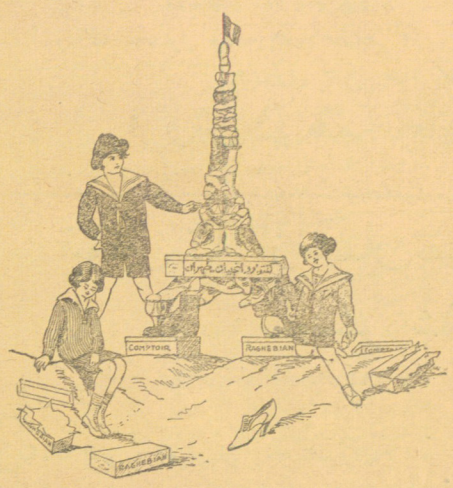
۷ - ۱۰ نمره اعلان ۳۴۶۳

مطبعهٔ مهتدین

کنتوار راغیان

برای خانم های محترمه انواع کفش های شیك و کمر بند های عالی و برای آقایان محترم انواع کراوات های مد وقشنك و کمر بندهای ظریف و بند جوراب و براتل های آخرین مد فرانسه وارد نموده است

نمره اعلان ۳۶۰۹ ۲ - ۵



مژده - آقایان اطباء ومرضی محترم - کیناپاری

نوع بشر همه محتاج میباشند

کیناپاری - یاچشمه صحت - قوت - رشادت

کیناپاری - ساخته شد از ده مواد عمدهٔ شیمیائی - نباتی - معدنی - عضوی که وجود هر فردی از نوع بشر محتاج بان است .

کیناپاری - یگانه علاج و نافع ترین دوا برای کم خونی - سستی اعصاب - سوء هاضمه - ضعف پیری - لاغری وهمچنین در تب ونوبه های تازه یا کهنه فوق العاده مجرب بلکه اعجاز کننده است .



فروش عمده دواخانه شرافت خیابان سپه

نمره اعلان ۳۳۷۰ ۱۰ - ۱۰

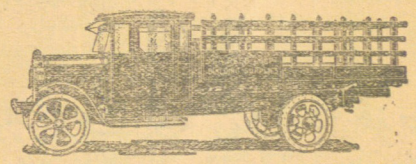
حب حیات دکتر راس



امروز از نزدیکترین دواخانه بخرید وامتحان کنید

نمره اعلان ۳۶۱۷ ۲ - ۱۰

استوارت



Stewart
MOTOR TRUCKS

استوارت باستحکام - اقتصاد - دوام - سرعت در عالم بی نظیر و مشهور است

اتومبیل های استوارت یکی از محکمترین اتومبیلهای بارکش ساخت امریکا میباشد .

استوارت ازهر حیثی در ردیف اول واقع است .

اثاثیه یدکی درمحل نمایندگی موجود است .

نماینده درتمام ایران تجارتخانه قیصریه (شعبه) چراغ برق

نمره اعلان ۳۵۸۳ تلگراف قیصریه طهران تلفون ۶۳۷

برای معالجه سفلیس و سوزاك و شکایات کمی قوه باه بدکترهندی خیابان ناصریه مراجعه کنید

نمره اعلان ۳۵۵۵ ۳ - ۲۴